



ASSOCIATION AGREEE AU TITRE DE LA PROTECTION DE L'ENVIRONNEMENT

Président : Gérard Delas
Port : 06.87.77.37.54
Email: adpag@neuf.fr

Chargé de mission : Fabien Egal
Port : 06.32.03.40.81
Email : fegal.adpag@gmail.com

Association Départementale des Piégeurs Agréés de la Gironde

SYNTHESE DU PIEGEAGE EN GIRONDE SAISON 2016/2017

mai 2018

Sommaire

1. Les bilans des piégeurs	3
2. La pression de piégeage.....	7
3. Les espèces classées « SOD »	9
3.1 Le Renard (<i>Vulpes vulpes</i>).....	10
3.2 La Fouine (<i>Martes foina</i>).....	13
3.3 La Martre (<i>Martes martes</i>)	15
3.4 Le Ragondin (<i>Myocastor coypus</i>).....	18
3.5 Le Rat Musqué (<i>Ondatra zibethicus</i>)	22
3.6 L'étourneau sansonnet (<i>Sturnus vulgaris</i>).....	24
3.7 La Corneille noire (<i>Corvus coronex</i>).....	26
3.8 La Pie bavarde (<i>Pica pica</i>)	29
3.9 Le Lapin de garenne (<i>Oryctolagus cuniculus</i>)	32
3.10 Le Raton laveur (<i>Procyon lotor</i>)	34
3.11 Le Vison d'Amérique (<i>Mustela vison</i>)	36
4. Les espèces classées « gibiers »	38
4.1 Le Putois (<i>Mustela putorius</i>)	39
4.2 La Belette (<i>Mustela nivalis</i>)	41
4.3 Le Blaireau (<i>Meles meles</i>)	43
5. Les espèces classées « protégées »	45
5.1 La Genette (<i>Genetta genetta</i>)	46
5.2 Le Vison d'Europe (<i>Mustela lutreola</i>)	48
6. Statistiques piégeage saison 2016/2017	49

1. Les bilans des piégeurs

Cette synthèse est réalisée avec l'ensemble des bilans des piégeurs agréés du département parvenus à la DDTM avant le 30 septembre. Fin juin nous avons envoyé un courrier à tous les piégeurs agréés, les invitant à nous faire parvenir leur bilan de capture sur la feuille jointe (*voir ci après*). Nous avons reçu et traité **1264 bilans**.

La saison de piégeage débute le 1^{er} juillet et se termine le 30 juin de l'année suivante.

Des arrêts récents du Conseil d'Etat, confirment l'importance du résultat du piégeage.

« En l'absence d'étude scientifique, les comptes rendus des piégeurs, effectués durant les campagnes précédentes, constituent un indicateur fiable pour mesurer l'importance des populations en cause dans le département ».

Nous présentons quatre indicateurs :

- le nombre d'animaux capturés
- la prise moyenne par piégeur
- le nombre maximum d'animaux capturés aux 100 ha.
- Le nombre de communes avec au moins une prise.

En effet nous pensons que le nombre d'animaux capturés, seul, ne nous permet pas d'apprécier la situation d'une espèce, car le piégeage en Gironde est en pleine expansion, le nombre de bilans reçus en témoigne.

Les différentes cartes localisant les prises d'animaux doivent être interprétées de la manière suivante:

- colorisées, les communes avec au moins une prise.
- Pour les autres, pas d'information.

Localisation des communes piégées (404),
pour toutes espèces confondues.



Exemple d'imprimé de bilan de capture

Bilan des Captures effectuées du 1^{er} juillet 2016 au 30 juin 2017

Nom et prénom du piégeur :		Numéro d'agrément :	
Adresse :			
Code Postal :		Commune :	
Téléphone :		Adresse mail :	

Communes piégées				
1.	2.	3.	4.	5.

ESPECES SUSCEPTIBLE D'OCCASIONNER DES DEGATS	Commune n° 1	Commune n° 2	Commune n° 3	Commune n° 4	Commune n° 5	AUTRES ESPECES (gibiers, protégées, domestiques ...)	Commune n° 1	Commune n° 2	Commune n° 3	Commune n° 4	Commune n° 5
						<u>RELACHEES</u> <small>(ajoutez les espèces nécessaires)</small>					
Nom de l'espèce	Nombre					Nom de l'espèce	Nombre				
RENARD						MARTRE (<i>gibier</i>)					
FOUINE						PUTOIS					
RATON LAVEUR						BELETTE					
VISON D'AMERIQUE						BLAIREAU					
RAGONDIN						GENETTE					
RAT MUSQUE						VISON D'EUROPE					
CORNEILLE NOIRE						LOUTRE					
PIE BAVARDE						CAMPAGNOL AMPHIBIE					
ETOURNEAU SANSONNET											
LAPIN DE GARENNE											
MARTRE (SOD)											

Fait à : le : Signature :

Si vous n'avez pu piéger cette saison, signez simplement le bilan nul ci-dessous.

<p style="text-align: center;"><i>"Pour diverses raisons, je n'ai pas pratiqué d'activité de piégeage cette saison."</i></p>	<p>Fait à : le :</p> <p><u>Signature</u> :</p>
--	--

Si vous désirez être retiré du fichier départemental des piégeurs agréés de la Gironde, cochez la case convenant et signez ci-dessous.

<p><input type="checkbox"/> <i>Je déclare arrêter définitivement le piégeage</i></p> <p><input type="checkbox"/> <i>J'ai quitté le département</i></p>	<p>Fait à : le :</p> <p><u>Signature</u> :</p>
--	--

Evolution du piégeage en Gironde

Une pratique en pleine expansion, comme l'attestent les graphiques ci-dessous.

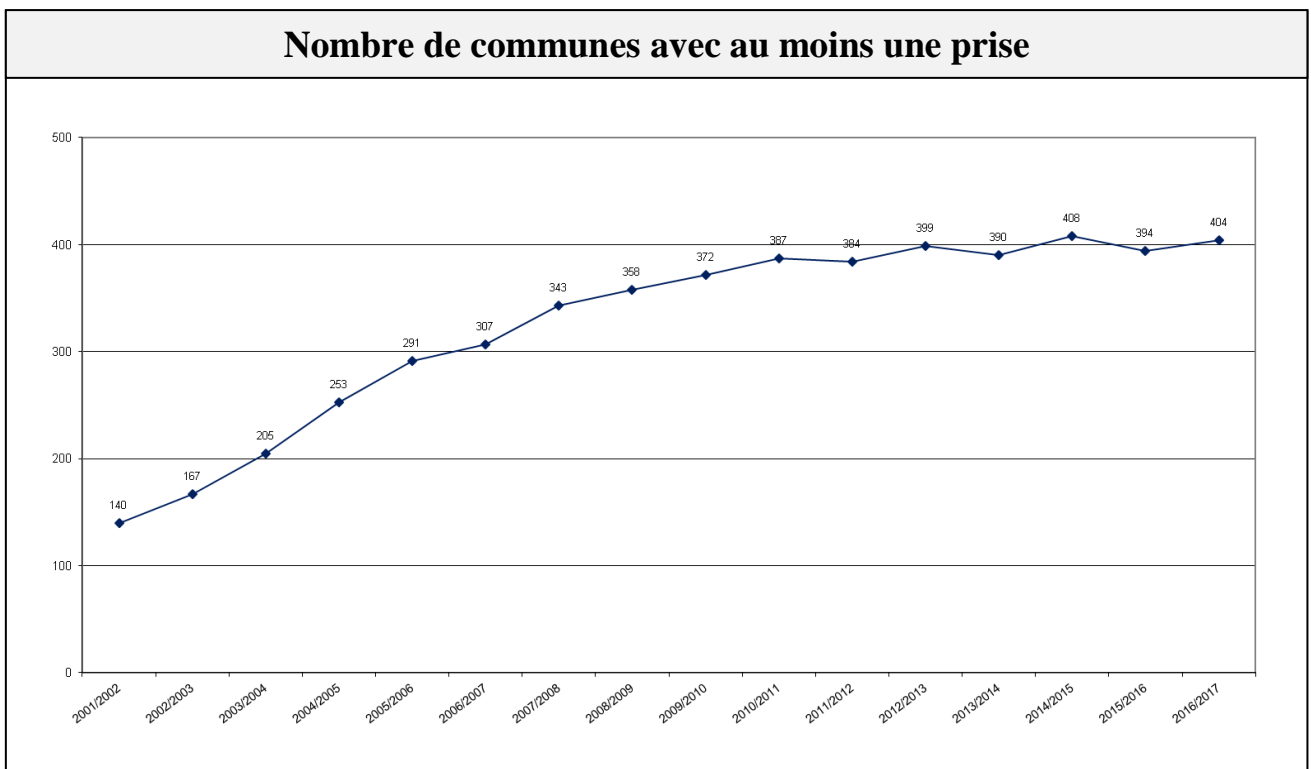
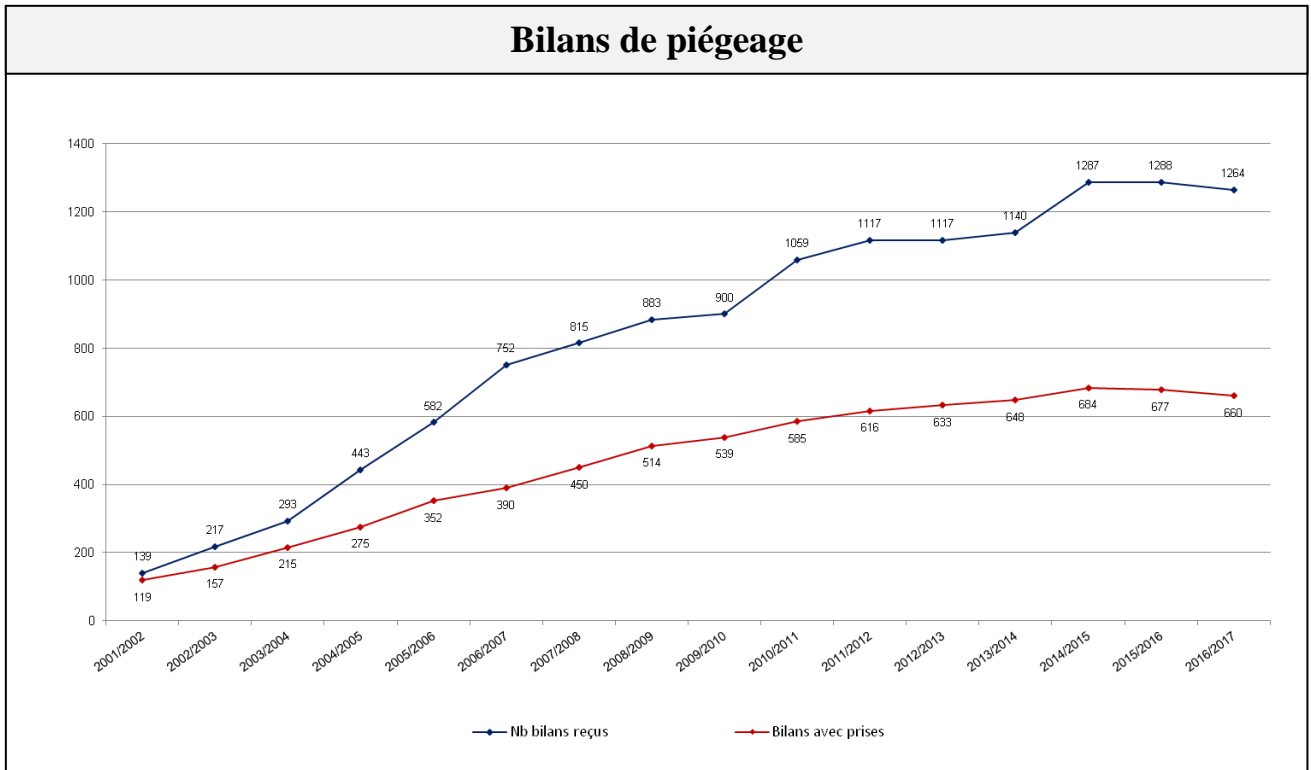

Nombre d'animaux régulés

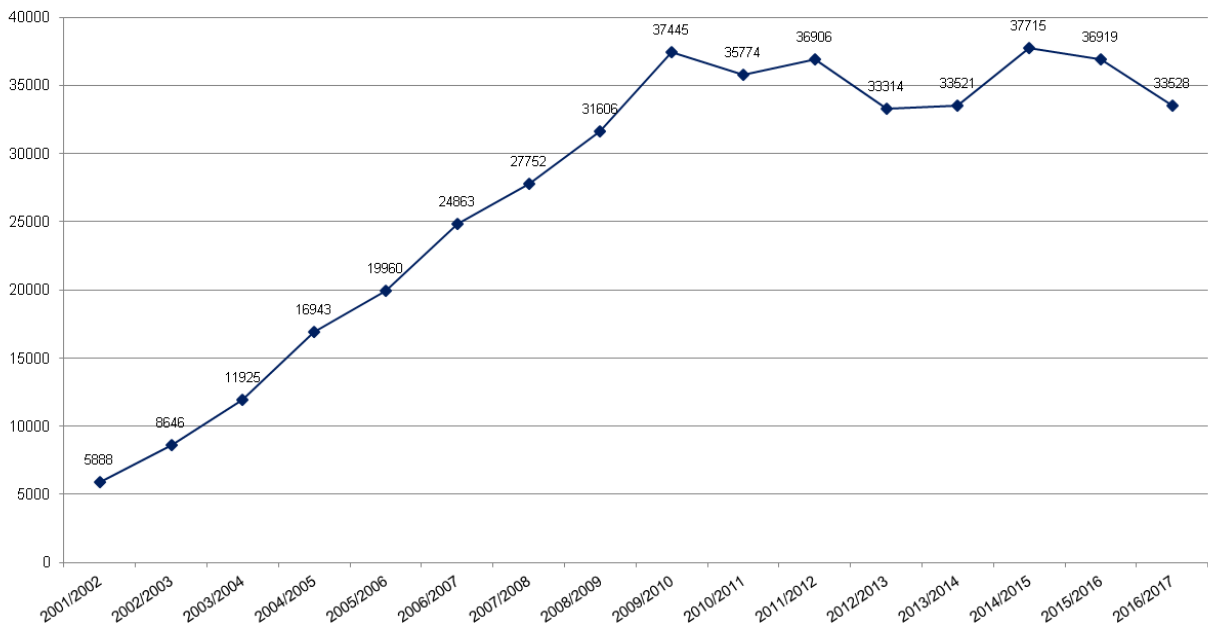

Espèces capturées

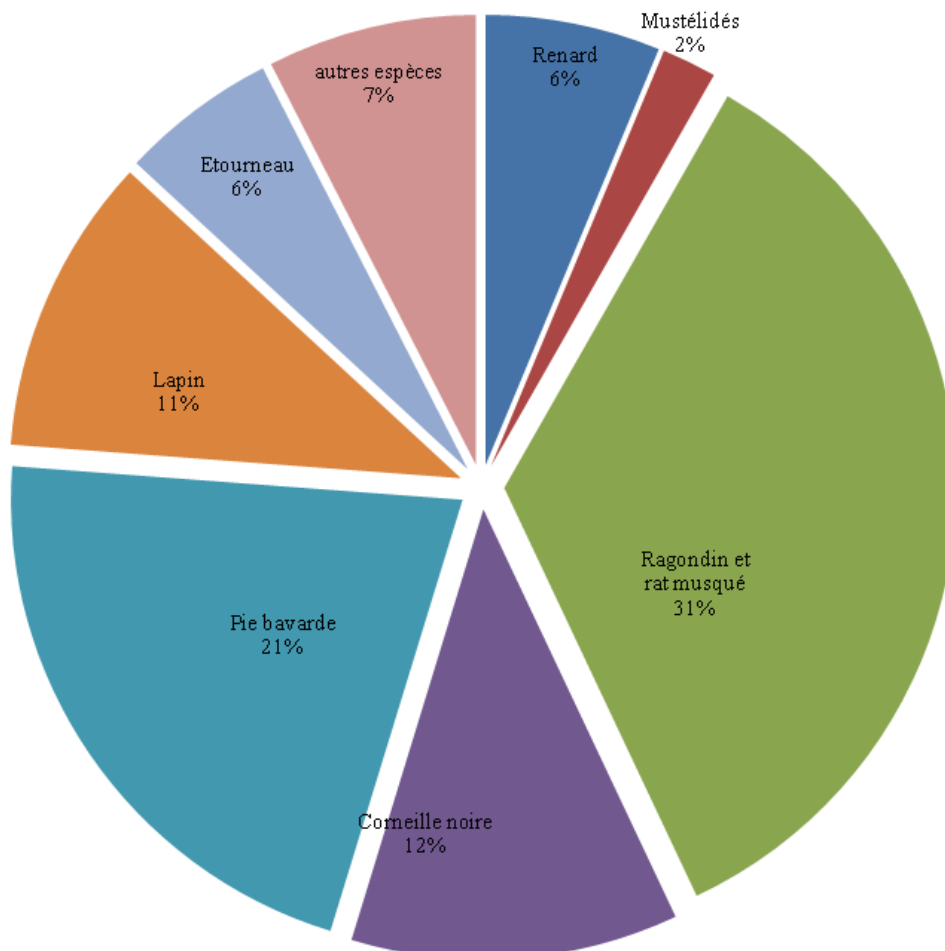

2. La pression de piégeage

Lors du courrier aux piégeurs agréés pour l'envoi de leur bilan, nous leur avons demandé de remplir un nouvel imprimé intitulé : « la pression de piégeage ».

En effet, cette donnée permettrait d'apprécier l'effort de piégeage, espèce par espèce et à travers l'ensemble du département. Le retour de ces imprimés a été satisfaisant et permet de pouvoir exploiter cette information supplémentaire.

Exemple d'imprimé de la pression de piégeage

<p>Bilan de la pression de piégeage du 1^{er} juillet 2016 au 30 juin 2017</p>

Nom et prénom du piégeur :	Numéro d'agrément :
Adresse :	
Code Postal :	Commune :
Téléphone : Adresse mail :	

Commune :

Espèce	Nb jours	Nb pièges
Renard		
Fouine		
Raton laveur		
Vison d'Amérique		
Ragondin		
Rat musqué		
Corneille noire		
Pie bavarde		
Lapin		

Commune :

Espèce	Nb jours	Nb pièges
Renard		
Fouine		
Raton laveur		
Vison d'Amérique		
Ragondin		
Rat musqué		
Corneille noire		
Pie bavarde		
Lapin		

Commune :

Espèce	Nb jours	Nb pièges
Renard		
Fouine		
Raton laveur		
Vison d'Amérique		
Ragondin		
Rat musqué		
Corneille noire		
Pie bavarde		
Lapin		

Commune :

Espèce	Nb jours	Nb pièges
Renard		
Fouine		
Raton laveur		
Vison d'Amérique		
Ragondin		
Rat musqué		
Corneille noire		
Pie bavarde		
Lapin		

Calcul de la pression de piégeage

La pression de piégeage est appréciée en nombre de jours piégés et en nombre de pièges posés par commune.

En multipliant ces deux chiffres nous obtenons le nombre de **jours/pièges**.

Exemple : 10 jours piégés avec 2 pièges donnent 20 jours/pièges.

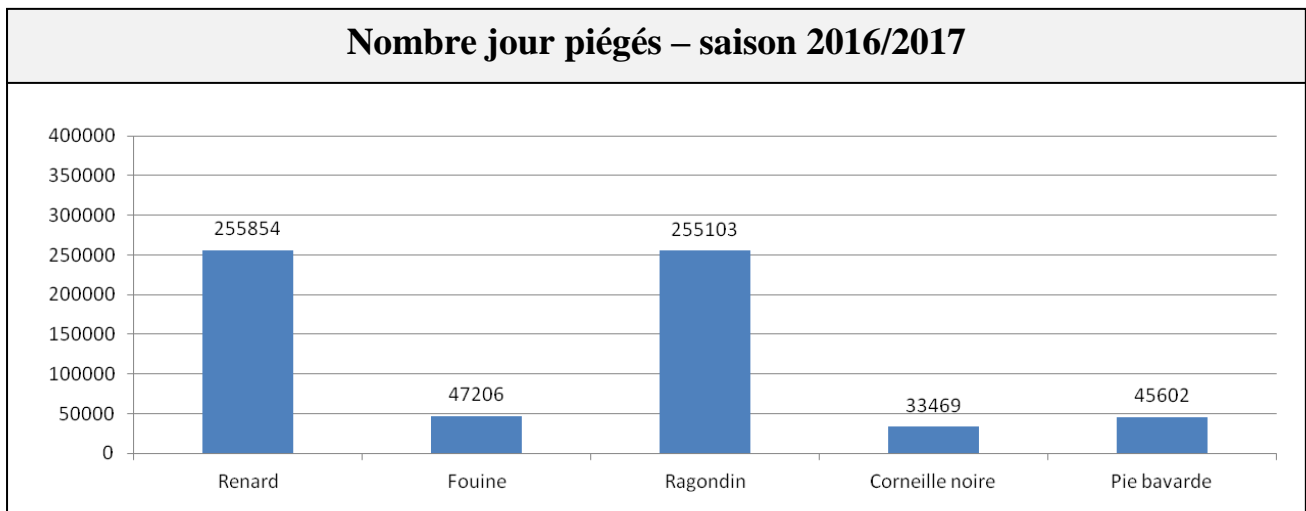

Coefficient de résultat

En divisant le nombre de jours/pièges par le nombre de capture, nous obtenons un **coefficient de résultat**, qui est le nombre moyen de jours/pièges nécessaires pour capturer un animal de l'espèce concernée.

Plus le coefficient est petit plus l'espèce est facile à capturer. Toutefois il faut prendre en compte la spécificité de certains pièges, en effet les cages destinées à prendre les oiseaux (pie bavarde, corneille noire) sont conçues pour piéger plusieurs individus sans être retendues

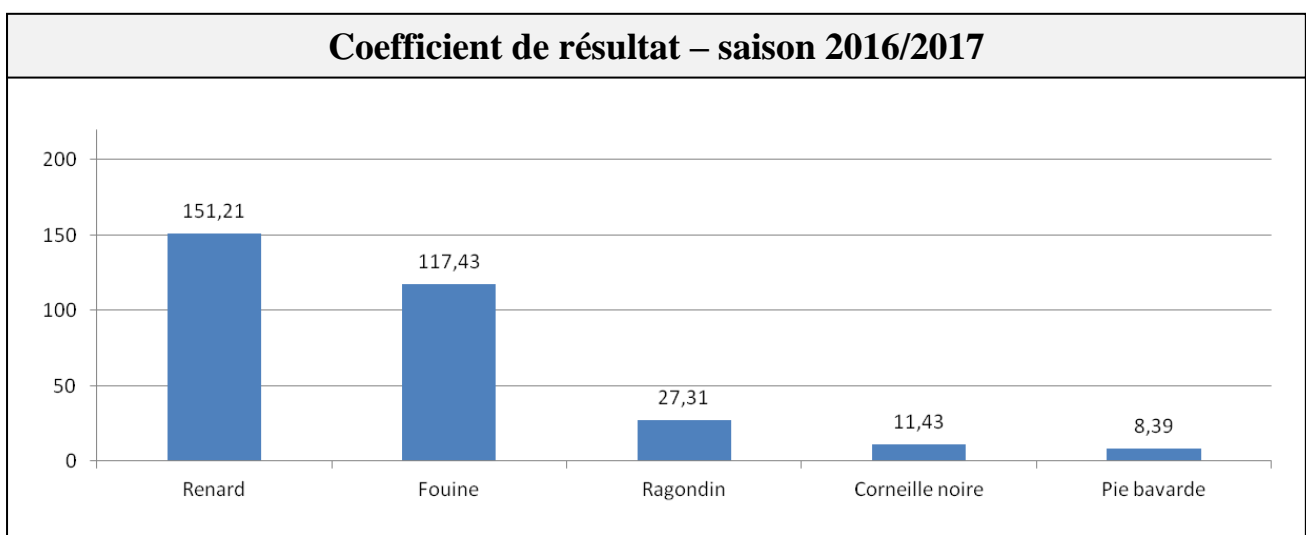

3. Les espèces classées « SOD »

- 3.1 Le Renard (*Vulpes vulpes*)
- 3.2 La Fouine (*Martes foina*)
- 3.3 La Martre (*Martes martes*)
- 3.4 Le Ragondin (*Myocastor coypus*)
- 3.5 Le Rat musqué (*Ondatra zibethicus*)
- 3.6 L'étourneau sansonnet (*Sturnus vulgaris*)
- 3.7 La Corneille noire (*Corvus coronex*)
- 3.8 La Pie bavarde (*Pica pica*)
- 3.9 Le Lapin de garenne (*Oryctolagus cuniculus*)
- 3.10 Le Raton laveur (*Procyon lotor*)
- 3.11 Le Vison d'Amérique (*Mustela vison*)

3.1 Le Renard (*Vulpes vulpes*)

Statut au 1 juillet 2016 : classé SOD.

Il est surtout piégé en Gironde à l'aide de : collets à arrêtoirs, pièges à lacets et de cages pièges.

Le bilan des prises de la saison 2016/2017 fait état de : **2264 renards** capturés sur 299 communes.

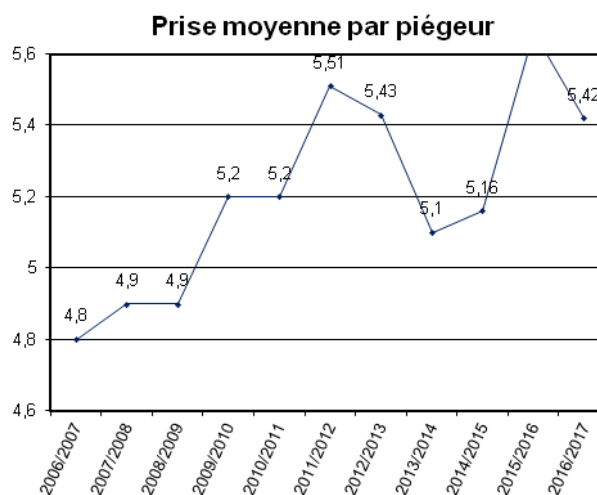
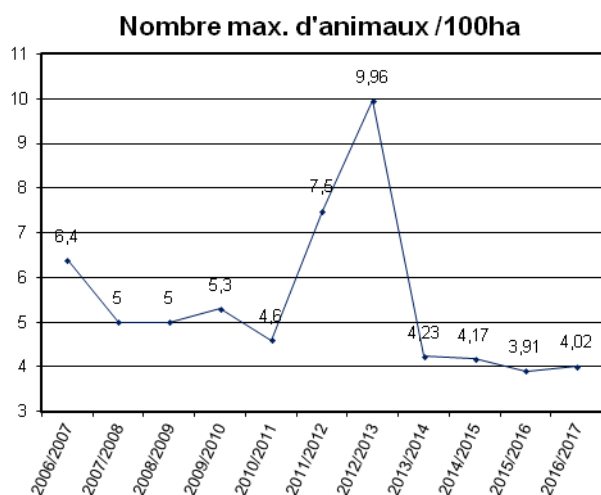
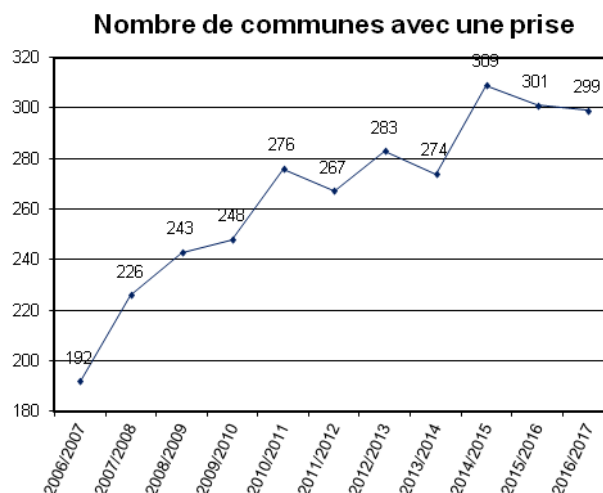
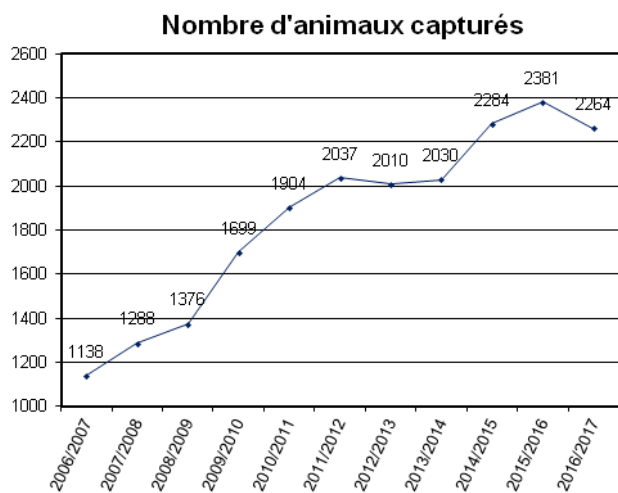
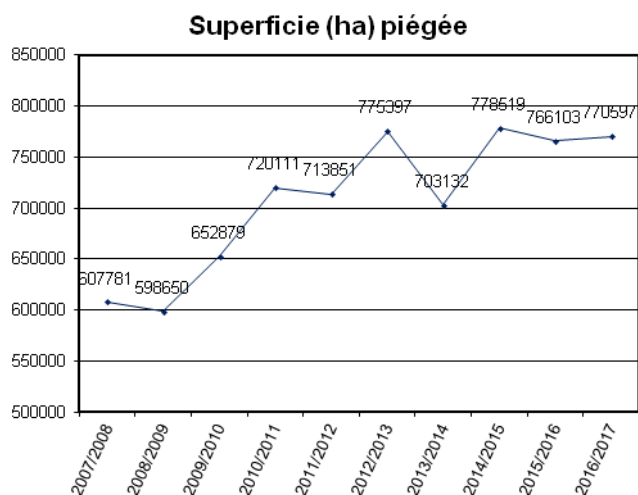

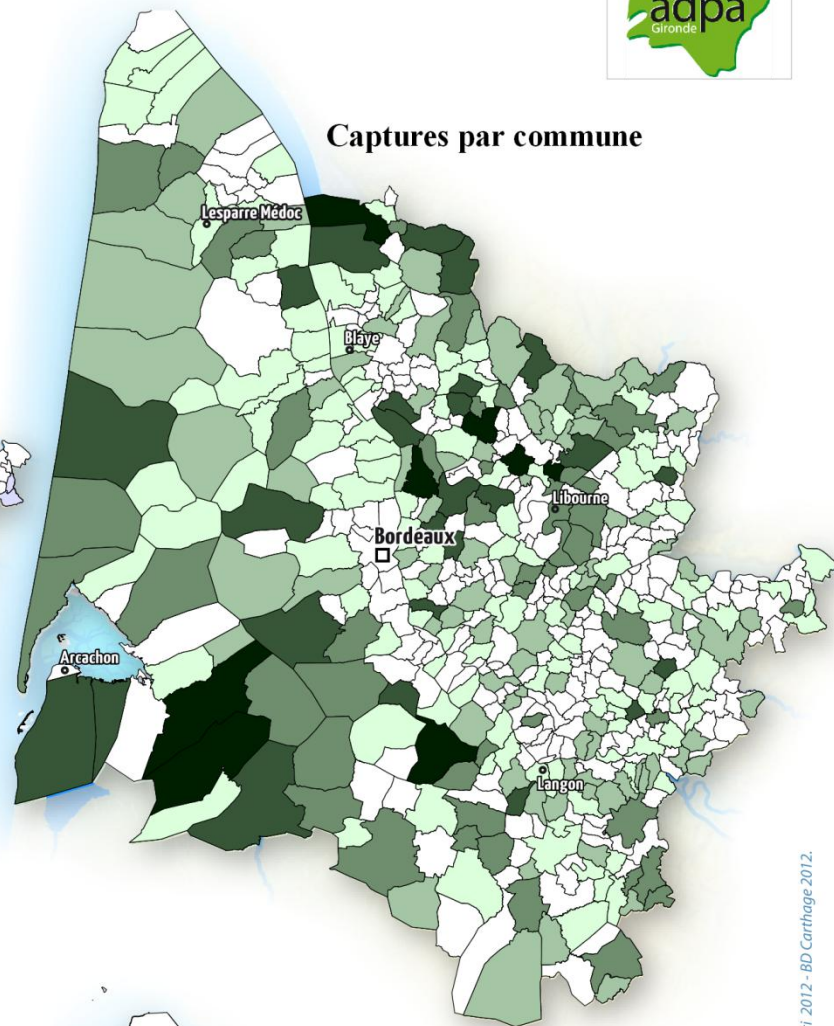
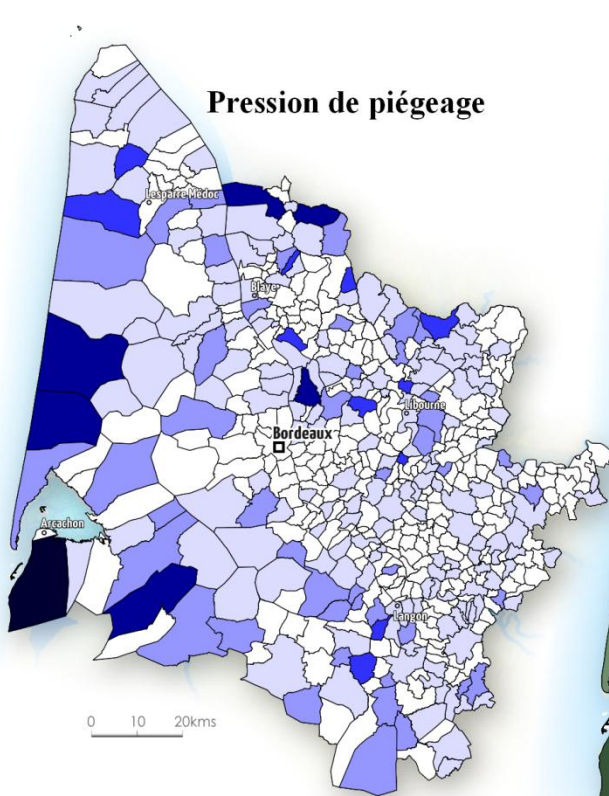

Nombre de captures par commune

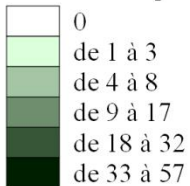

Nombre de captures aux 100 hectares

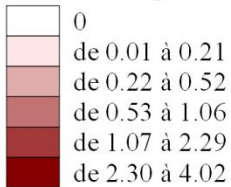

Pression de piégeage par commune *

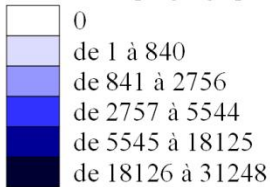

Mode de discrétisation :
seuils naturels (Jenks)

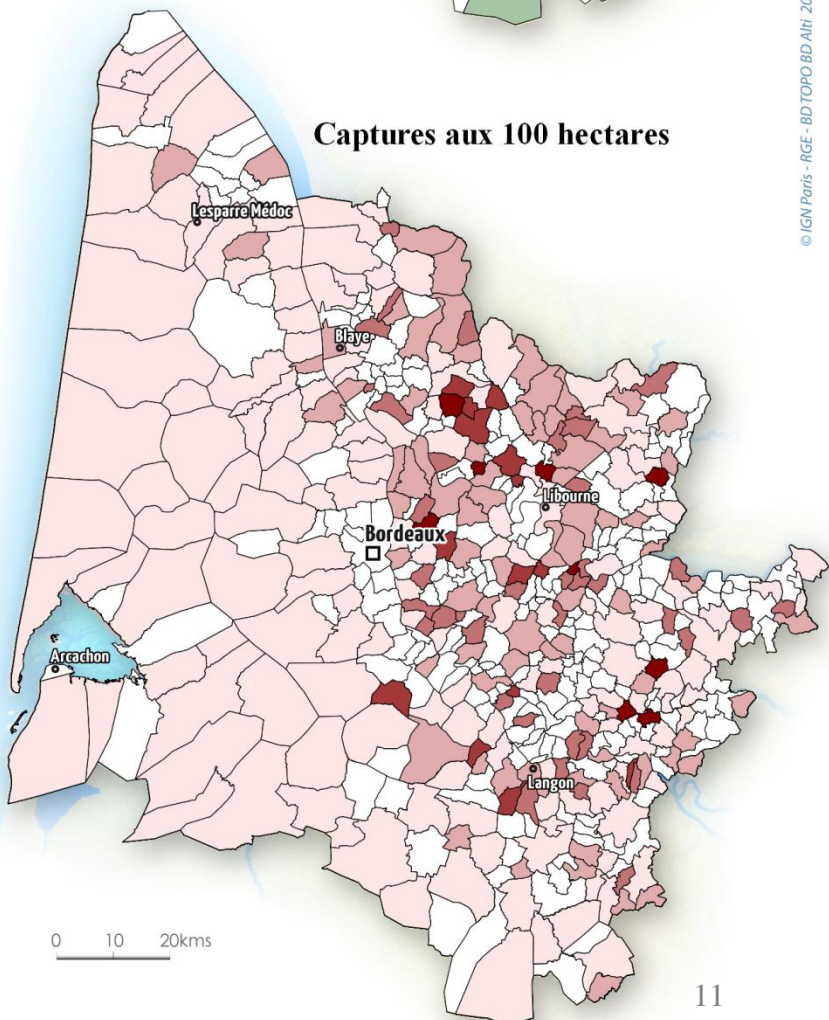

Matériel utilisé pour capturer les renards



Collet à arrêtoir posé sur une coulée (*ci-dessus*)



Piège à lacet capturant l'animal par la patte (*ci-dessus*)

3.2 La Fouine (*Martes foina*)

Statut au 1 juillet 2016: classée SOD.

Elle est surtout piégée en Gironde à l'aide de : cages pièges, pièges à œuf, pièges en X.

Le bilan des prises de la saison 2016/2017 fait état de : **639 fouines** capturées sur 194 communes.

Superficie (ha) piégée

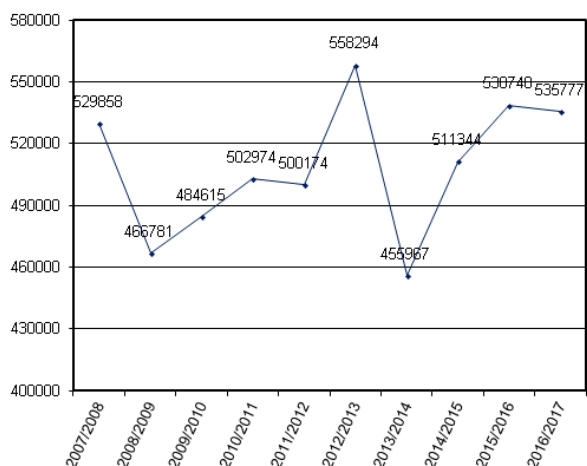

Nombre d'animaux capturés

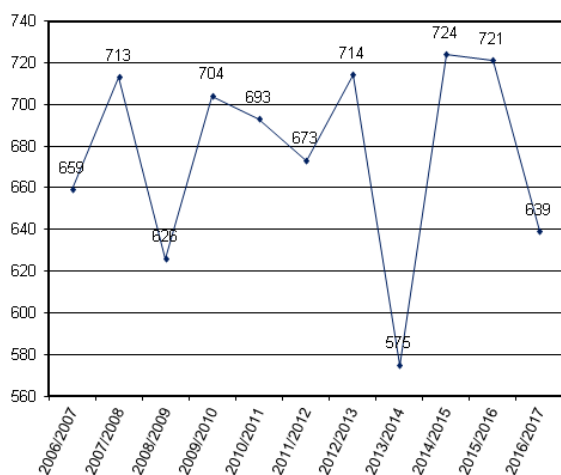

Nombre de communes avec une prise

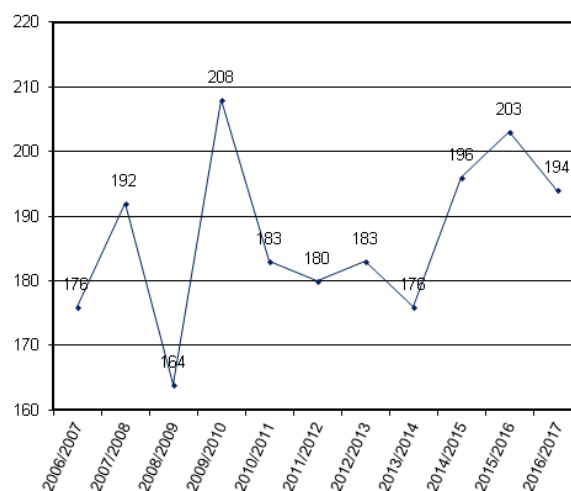

Nombre max./100ha

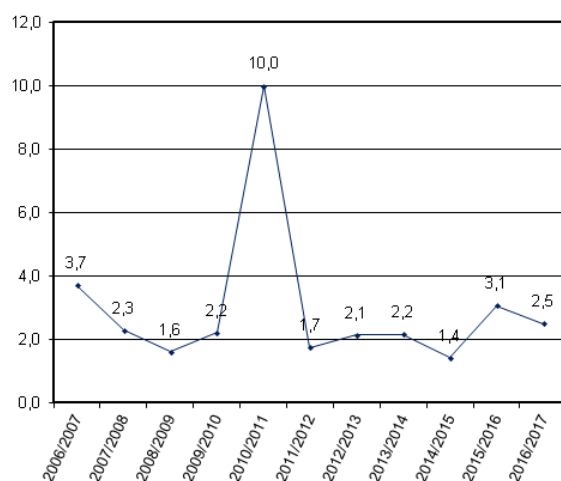

Prise moyenne par piègeur

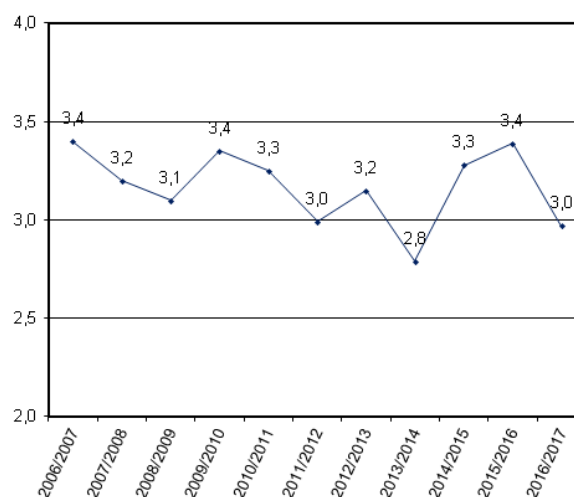

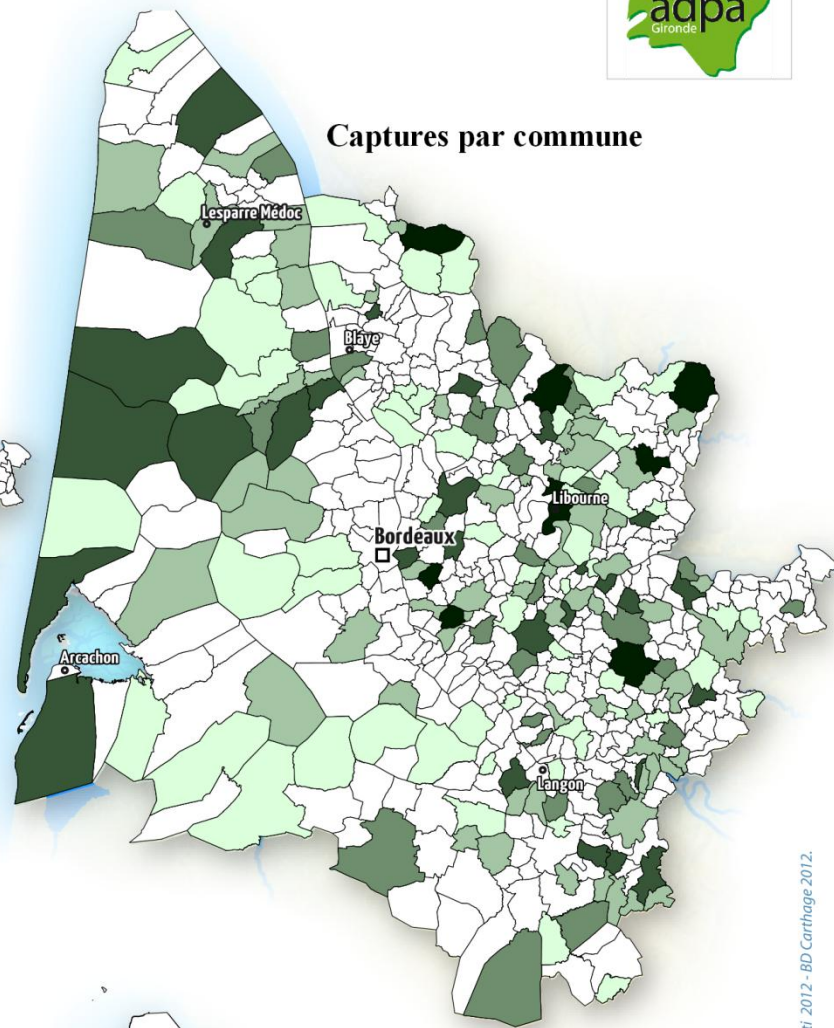
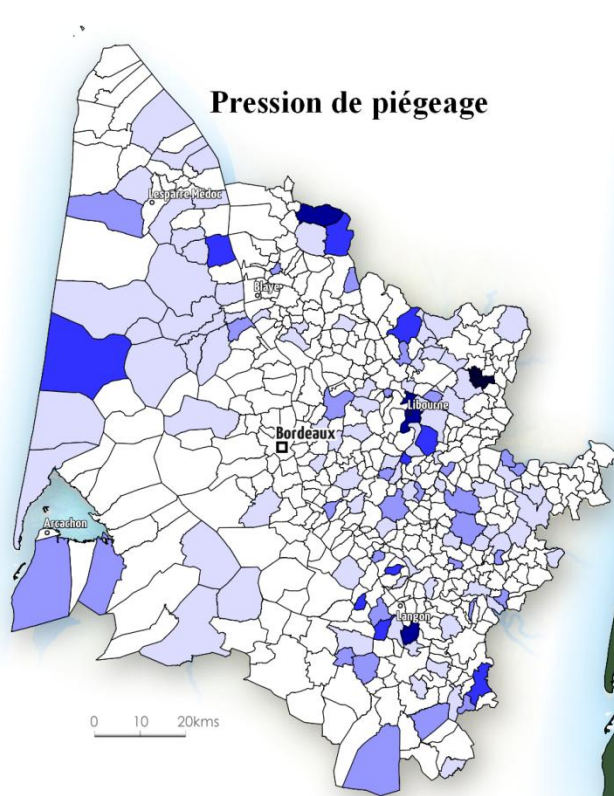

Nombre de captures par commune

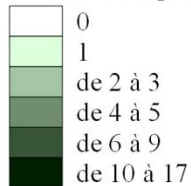

Nombre de captures aux 100 hectares

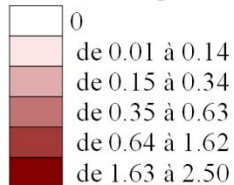

Pression de piégeage par commune *

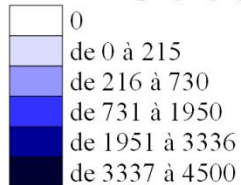

Mode de discrétisation :
seuils naturels (Jenks)

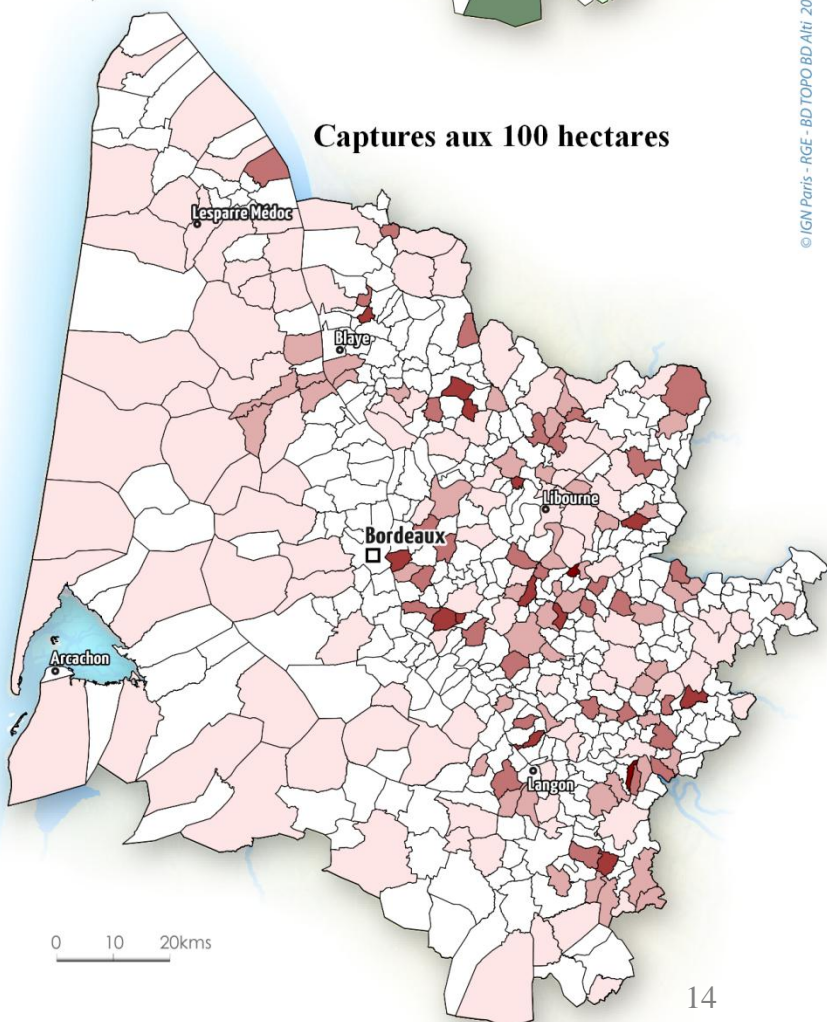

Réalisation cartographique :
Agence Régionale de la Biodiversité Nouvelle Aquitaine,
Association Départementale des Piégeurs Agréés de la
Gironde (ADPAG), avril 2018.

Source : © Association Départementale
des Piégeurs Agréés de la Gironde (ADPAG), 2017.

3.3 La Martre (*Martes martes*)

Statut au 1 juillet 2016: classée SOD (sur une partie du département : voir carte ci-dessous)

La martre est piégée principalement avec des cages.

Le bilan des prises de la saison 2016/2017 fait état de : **66 martres** capturées sur 39 communes (dont 47 classées SOD et 19 classées gibier)



Nombre d'animaux capturés

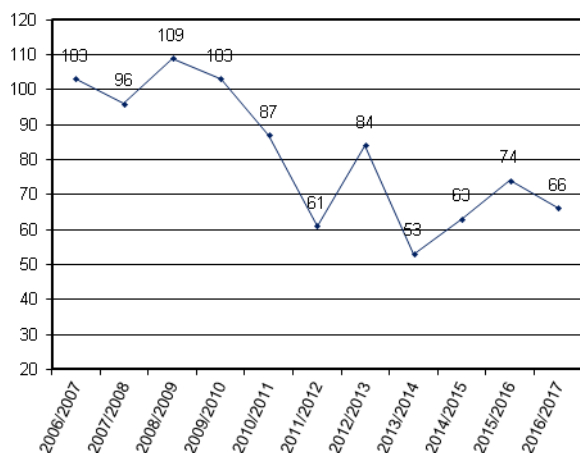

Prise moyenne par piègeur

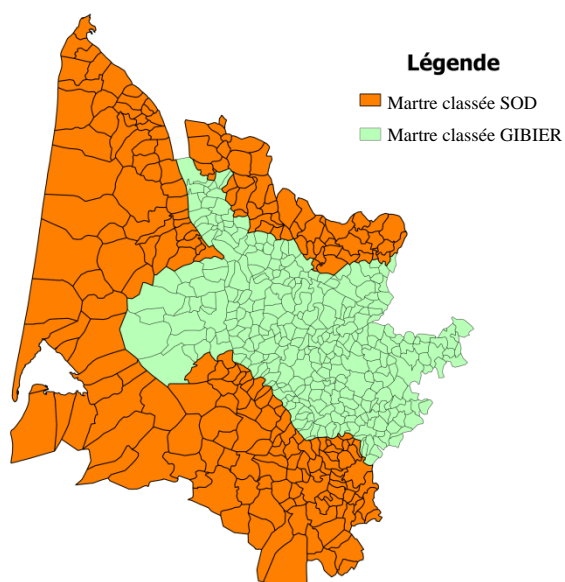
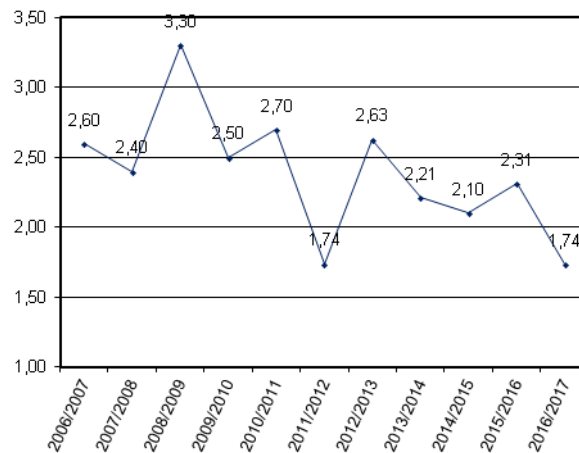

Nombre de communes avec une prise

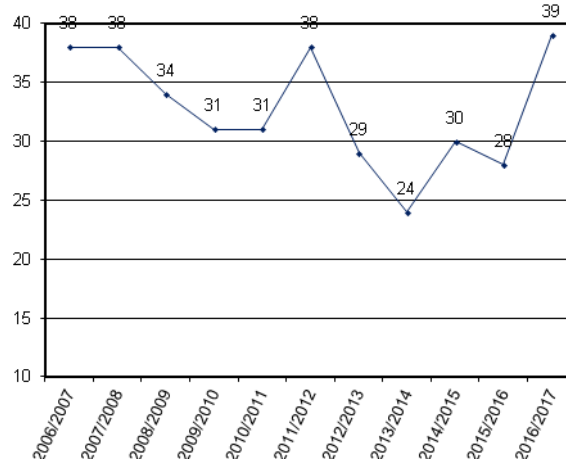



Captures par commune

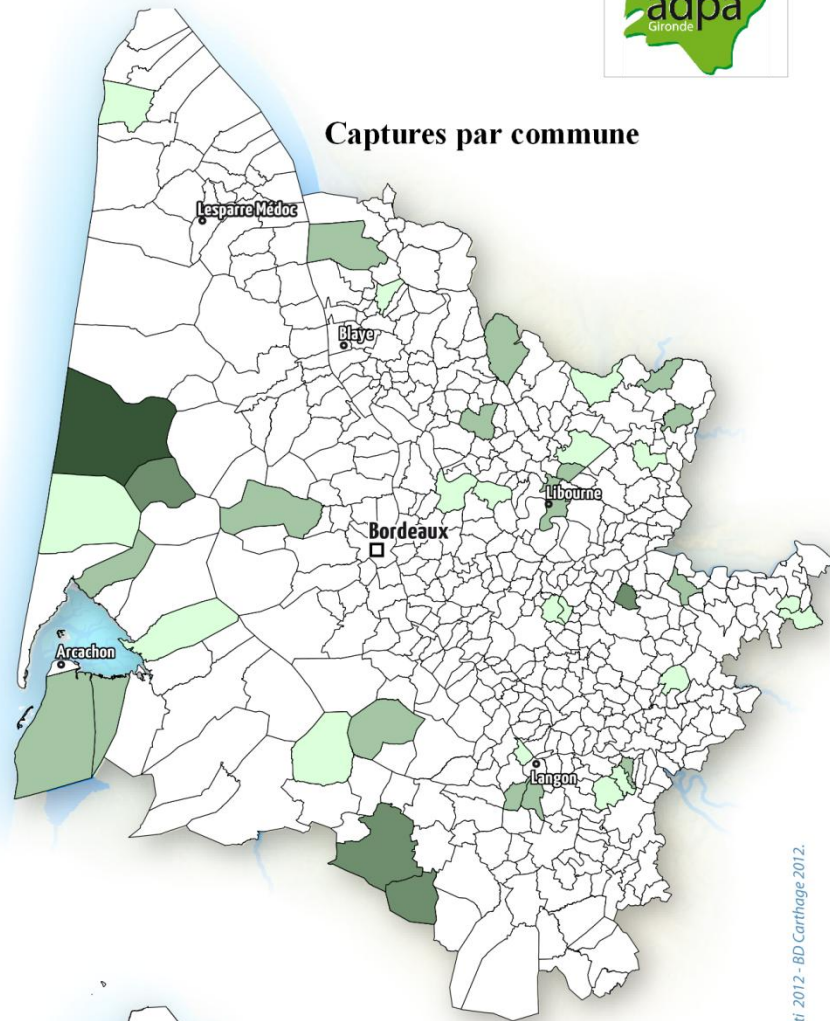

Nombre de captures par commune

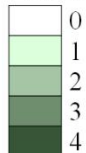

Martre Nombre de captures aux 100 hectares

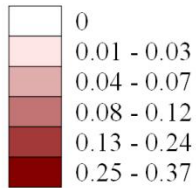

Mode de discrétisation :
seuils naturels (Jenks)
* en nombre de jours/piège



0 10 20kms

Captures aux 100 hectares

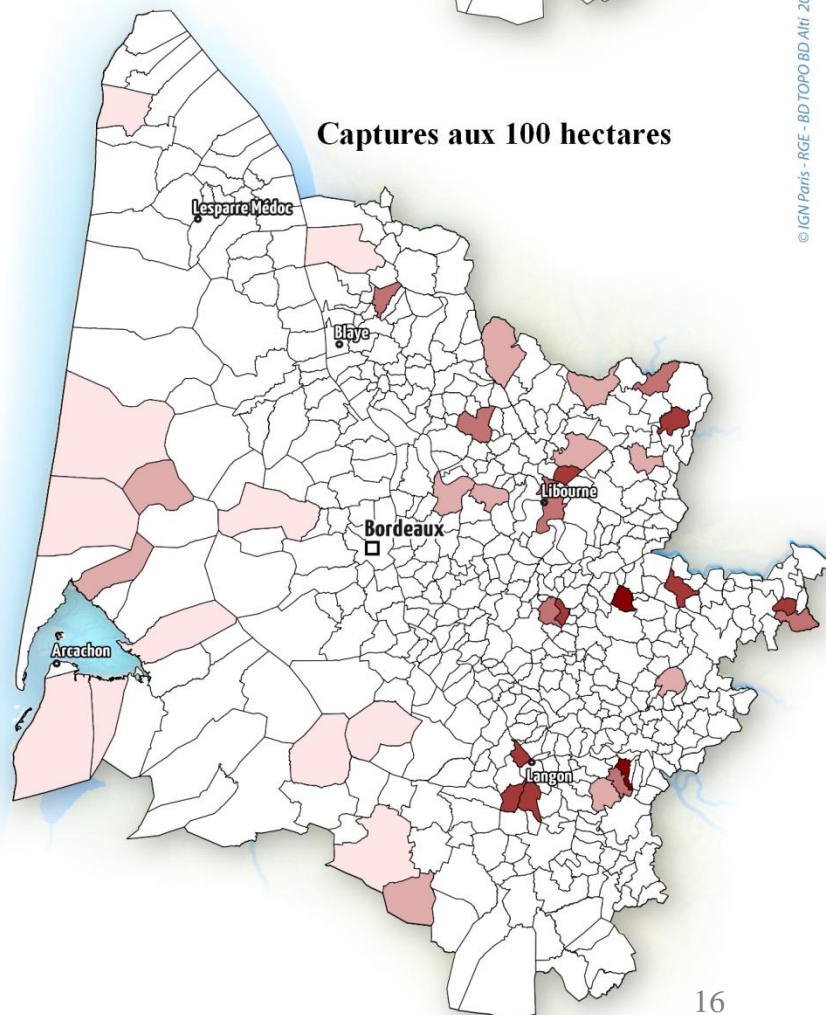

© IGN Paris - RGE - BD TOPO BD ALI 2012 - BD Carthage 2012.

Matériel utilisé pour capturer les fouines et martres



Cage à deux entrées le long d'un grillage de basse-cour (*ci-dessus*)



Piège à œuf dans une fausse ruche (*ci-dessus*)

3.4 Le Ragondin (*Myocastor coypus*)

Statut au 1 juillet 2016: classé SOD.

Il est piégé en Gironde à l'aide de : de cages pièges uniquement.

Le bilan des prises de la saison 2016/2017 fait état de : **12013 ragondins** capturés sur 310 communes.



Nombre d'animaux capturés

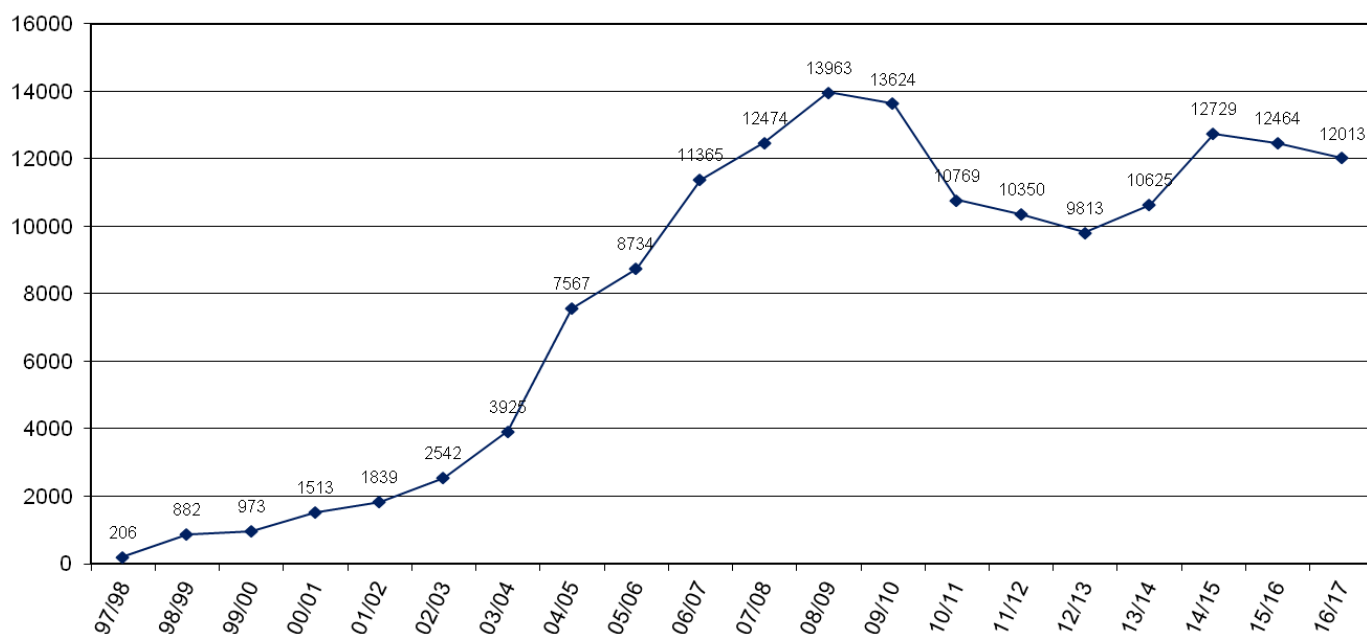

Prise moyenne par piègeur

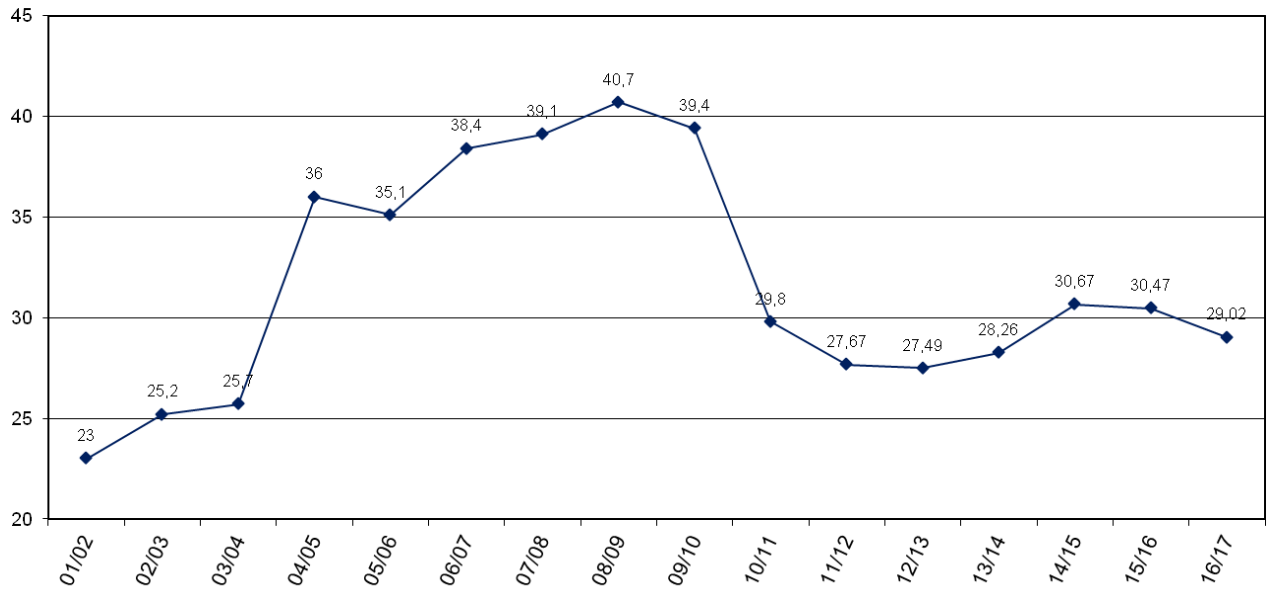

Nombre de communes avec une prise

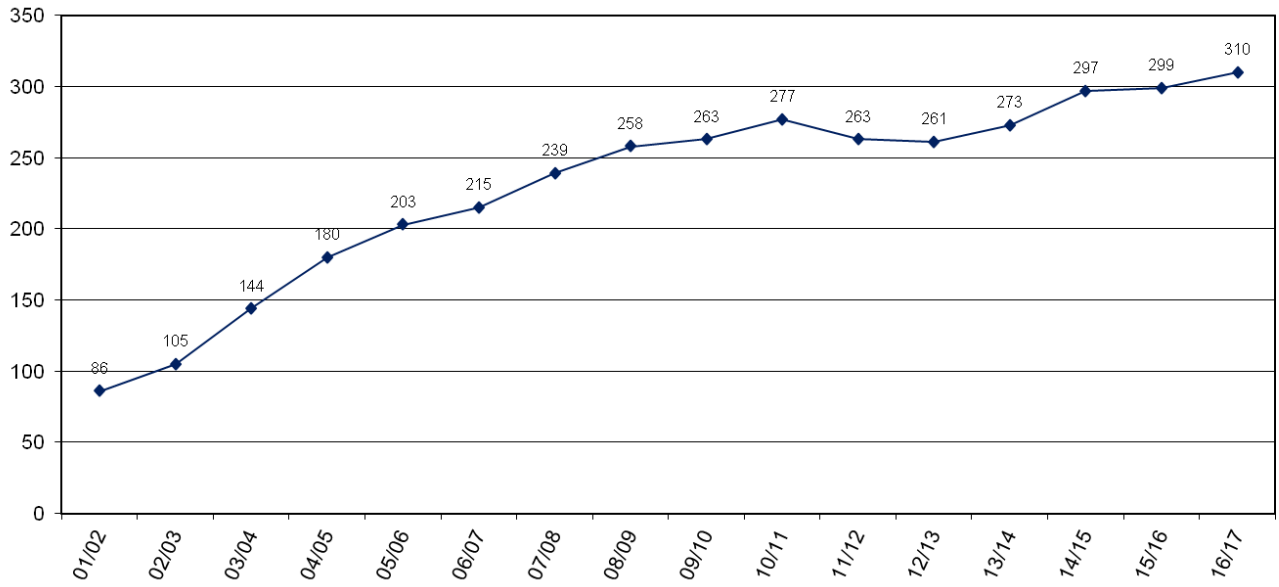

Nombre de piègeurs de ragondins

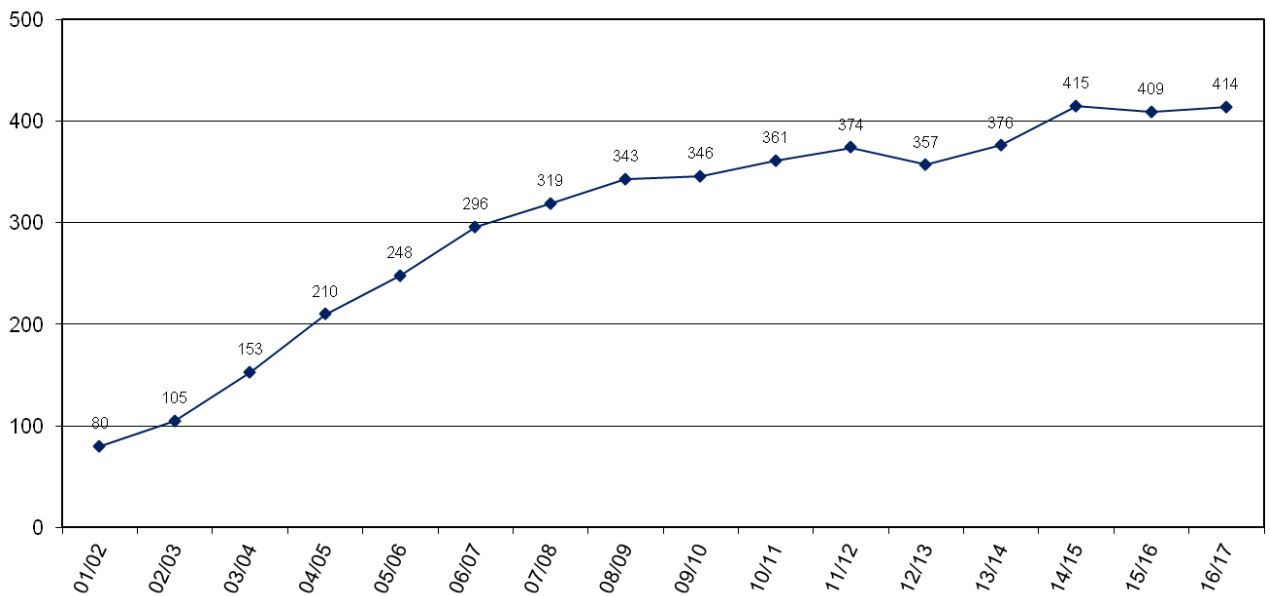

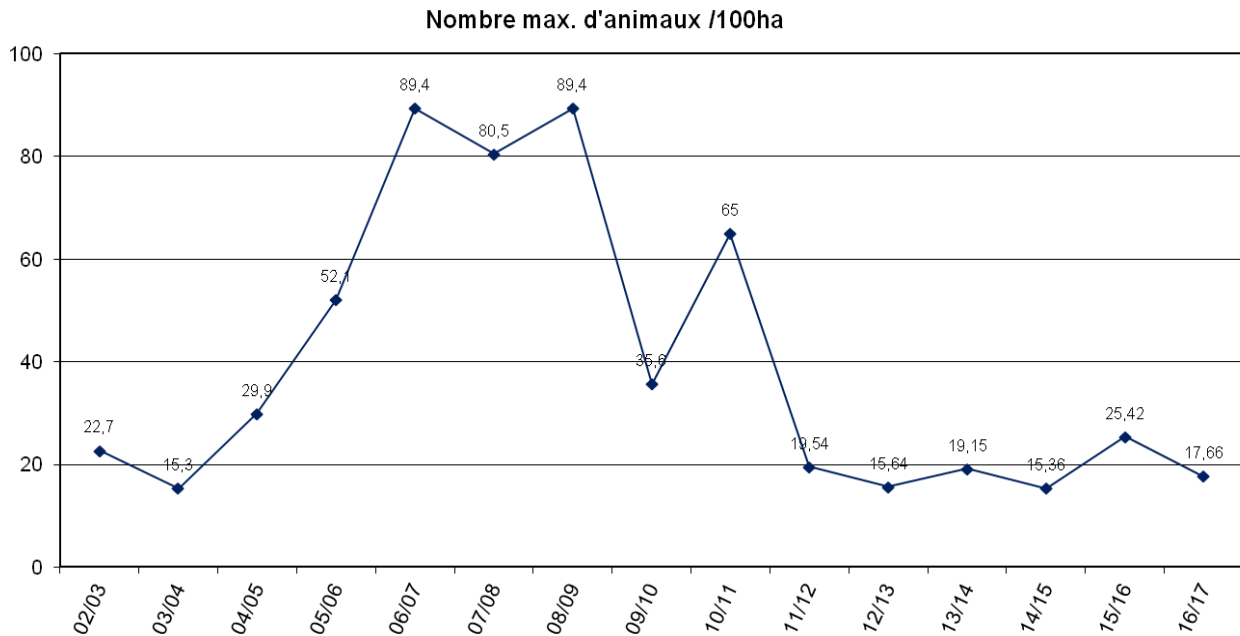

Matériel utilisé pour capturer les ragondins Et les rats musqués



Cage à une entrée avec trou à vision d'Europe, **seul piège autorisé en Gironde** (ci-dessus)
Un appât végétal au fond de la cage attire l'animal convoité

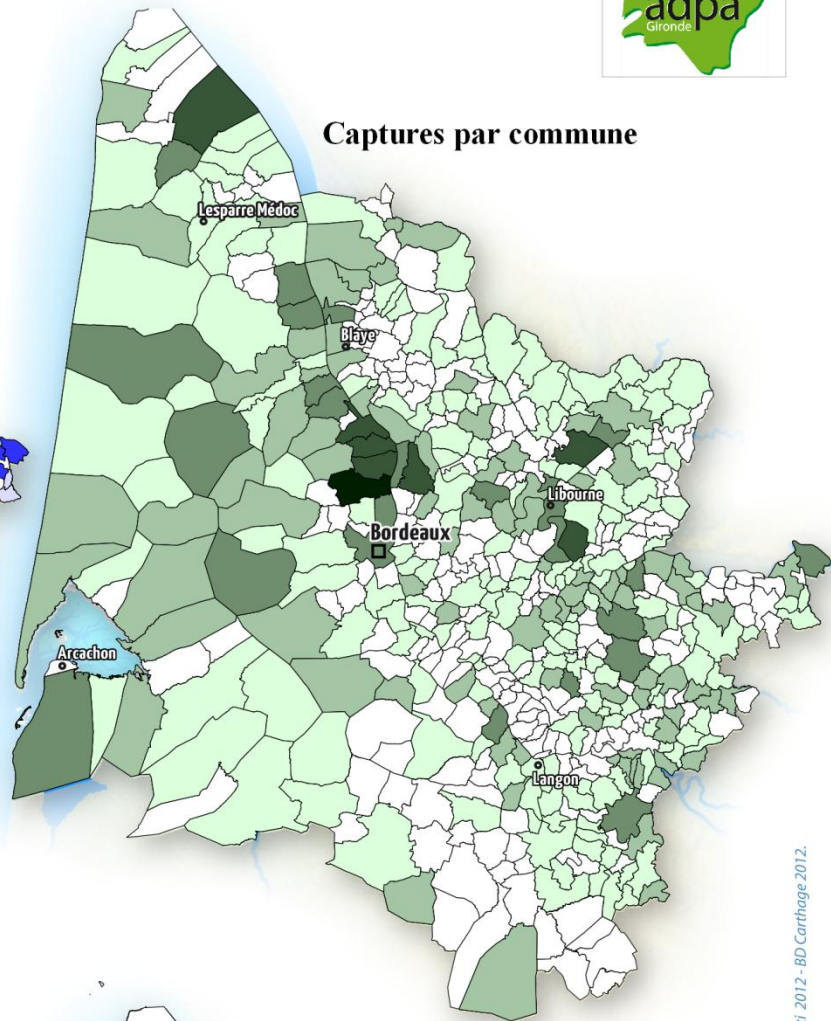
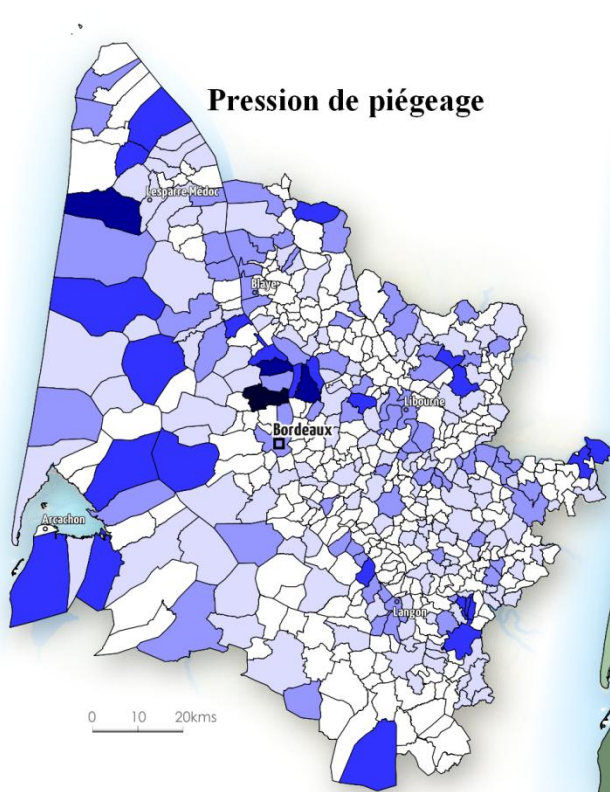

Nombre de captures par commune

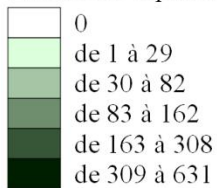

Nombre de captures aux 100 hectares

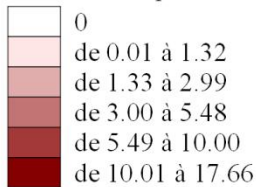

Pression de piégeage par commune *

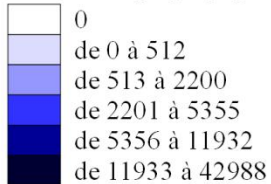

Mode de discrétisation :
seuils naturels (Jenks)

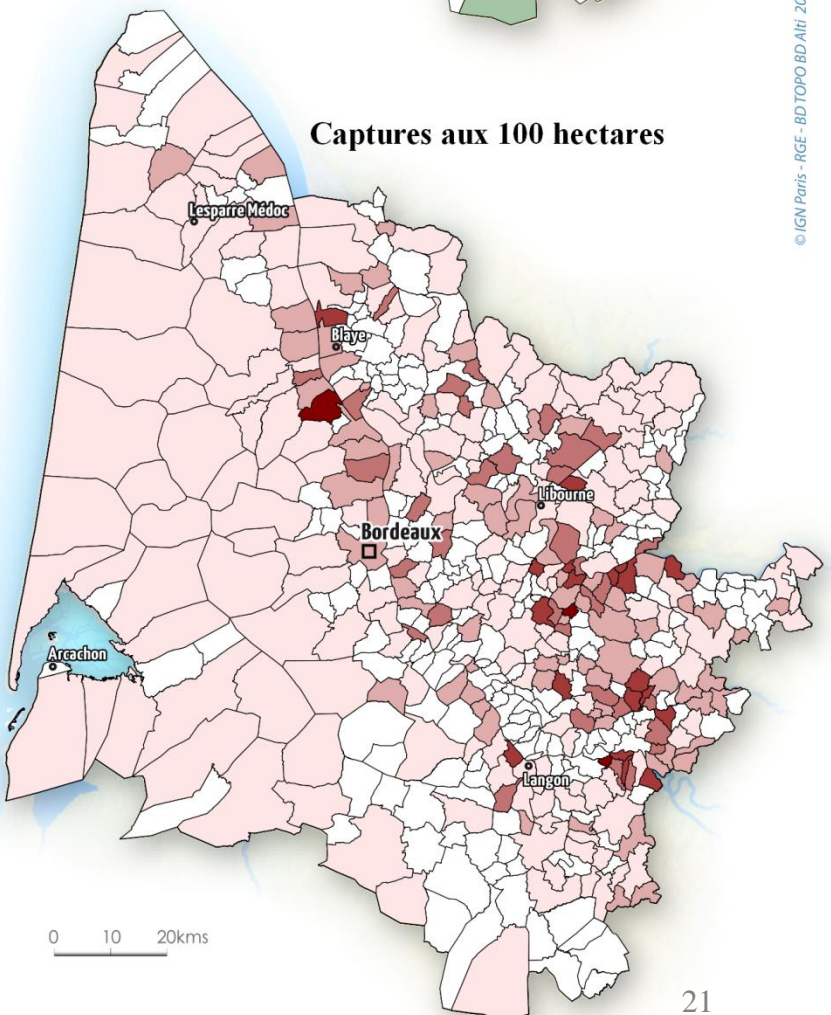

© IGN Paris - RGE - BD TOPO BD ALTI 2012 - BD Carthage 2012.

.....
 Réalisation cartographique :
 Agence Régionale de la Biodiversité Nouvelle Aquitaine,
 Association Départementale des Piégeurs Agréés de la
 Gironde (ADPAG), avril 2018.
 Source : © Association Départementale
 des Piégeurs Agréés de la Gironde (ADPAG), 2017.

3.5 Le Rat Musqué (*Ondatra zibethicus*)

Statut au 1 juillet 2016: classé SOD.

Il est piégé en Gironde à l'aide de : de cages pièges uniquement.

Le bilan des prises de la saison 2016/2017 fait état de : **567 rats musqués** capturés sur 59 communes.

Superficie (ha) piégée

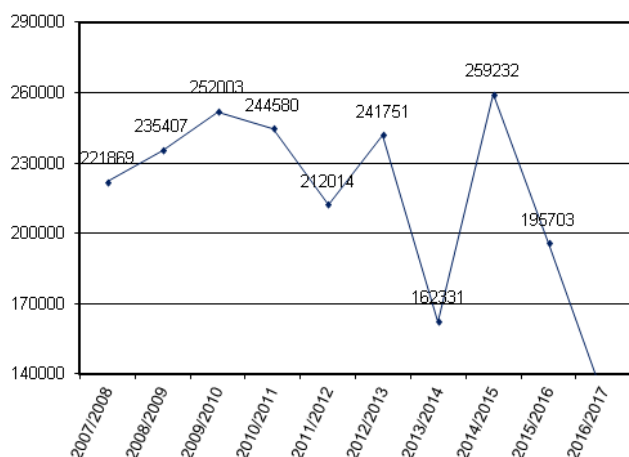

Nombre d'animaux capturés

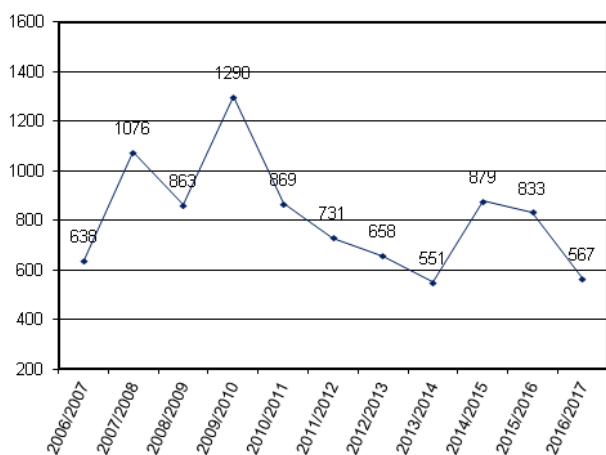

Nombre de communes avec une prise

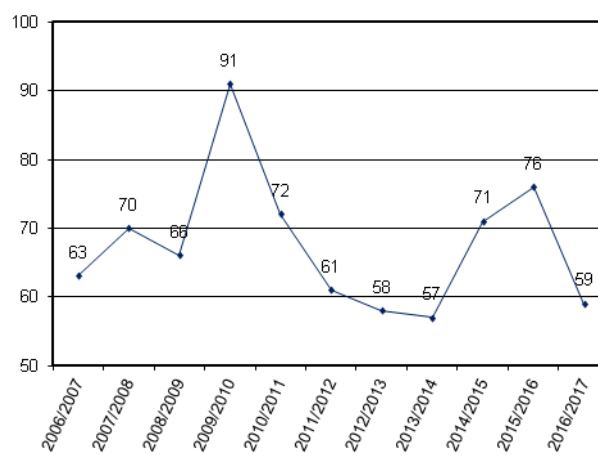

Nombre max. d'animaux /100ha

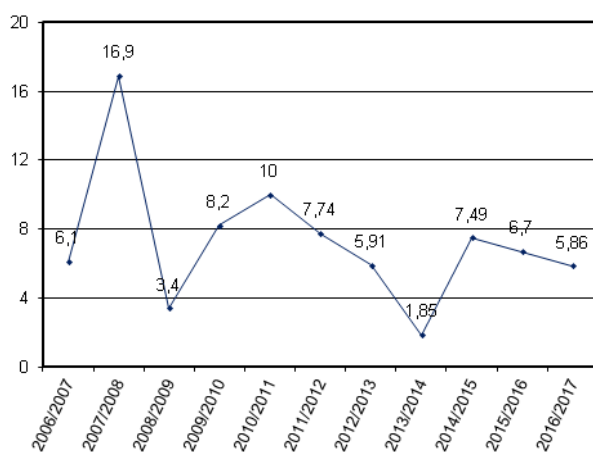

Prise moyenne par piègeur

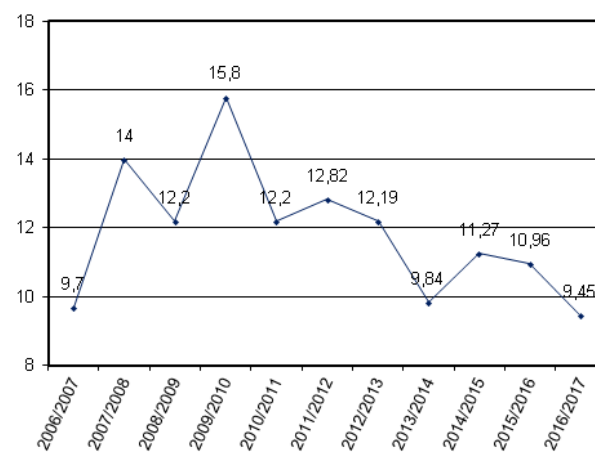



Pression de piégeage

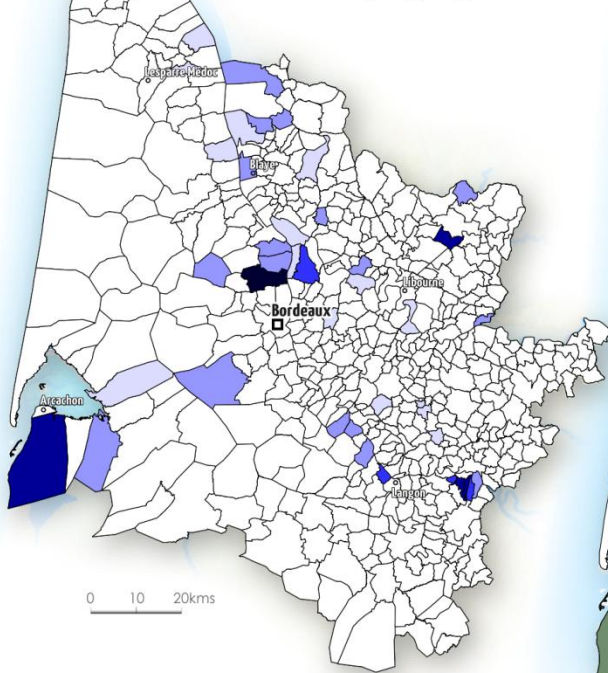

Captures par commune

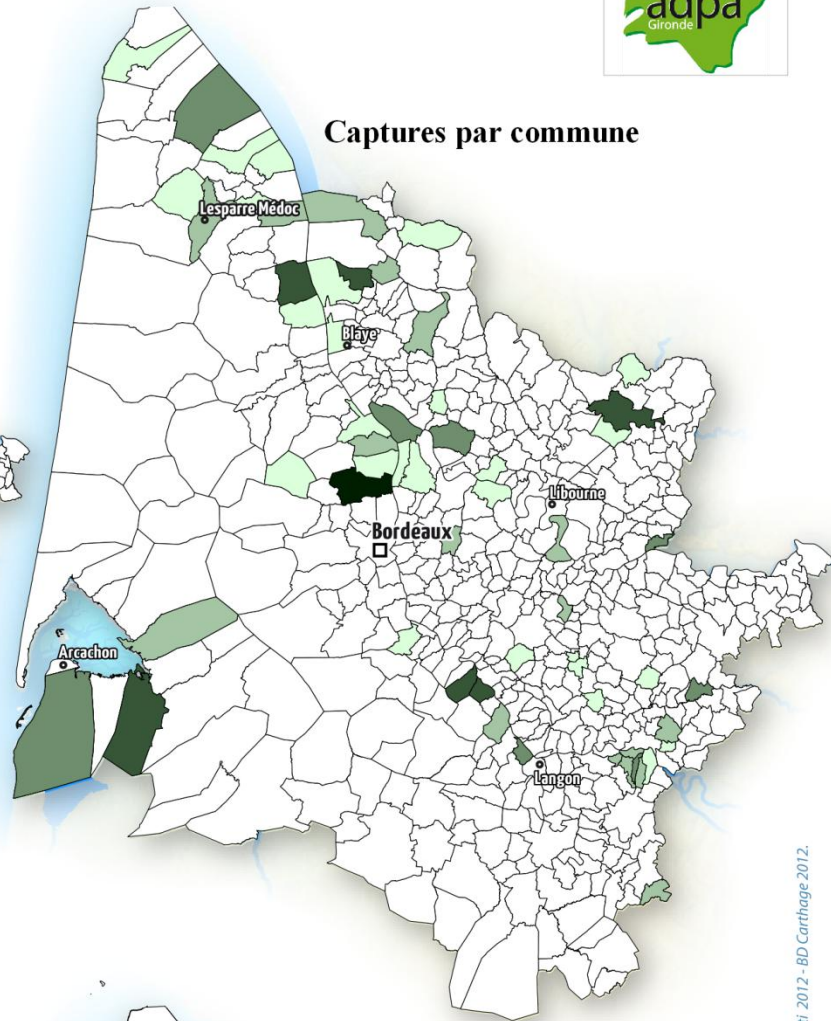

Nombre de captures par commune

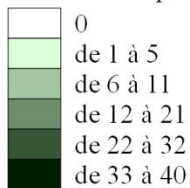

Nombre de captures aux 100 hectares

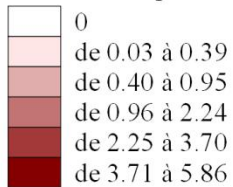

Pression de piégeage par commune *

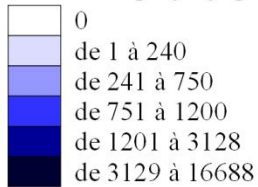

Mode de discrétisation :
seuils naturels (Jenks)



Captures aux 100 hectares

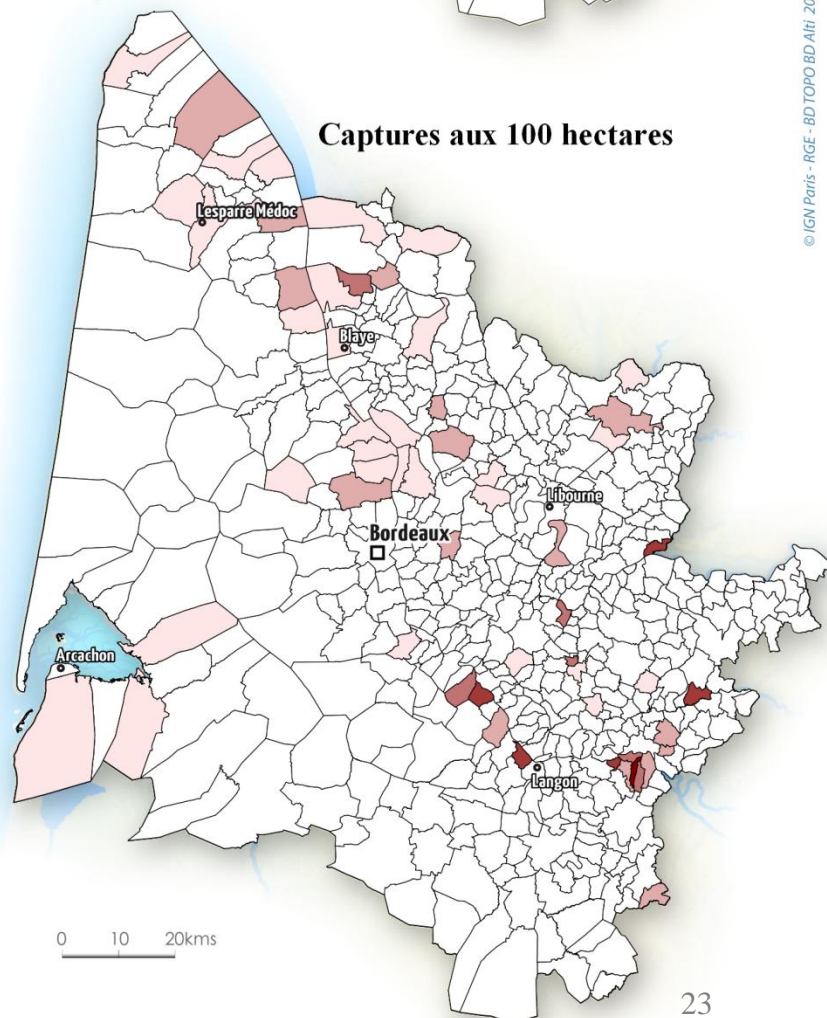

3.6 L'étourneau sansonnet (*Sturnus vulgaris*)

Statut au 1 juillet 2016: classée SOD.

Il est piégé, en Gironde, essentiellement avec des cages.

Le bilan des prises de la saison 2016/2017 fait état de : **2027 étourneaux** capturés sur 53 communes.

Superficie (ha) piégée

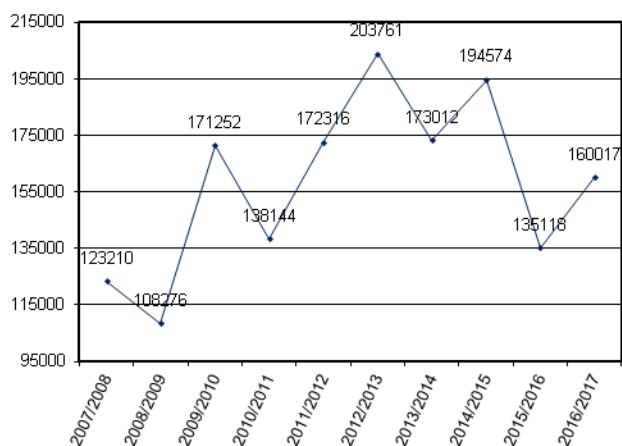

Nombre d'animaux capturés

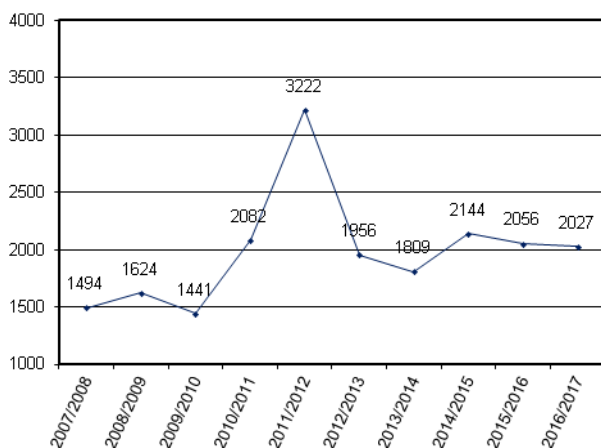

Nombre de communes avec une prise

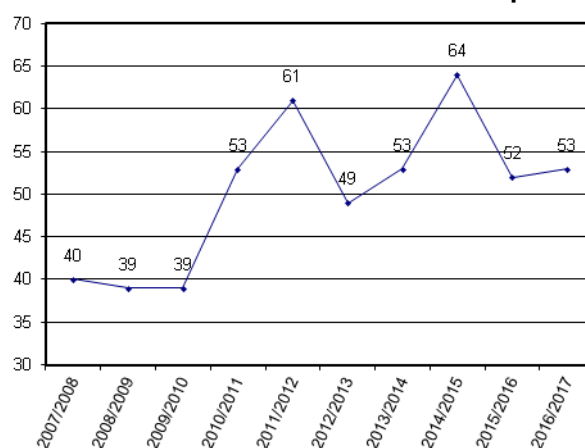

Nombre max. d'animaux /100ha

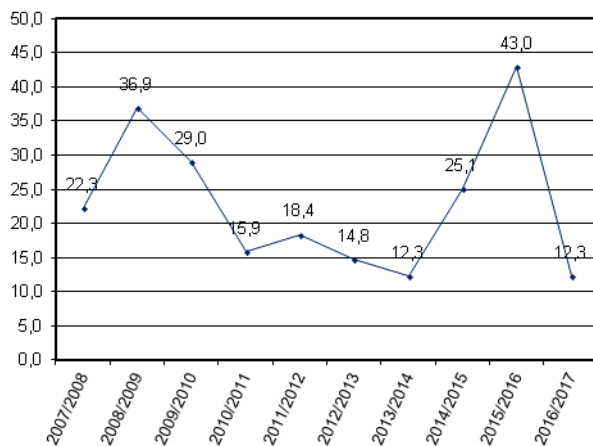

Prise moyenne par piègeur

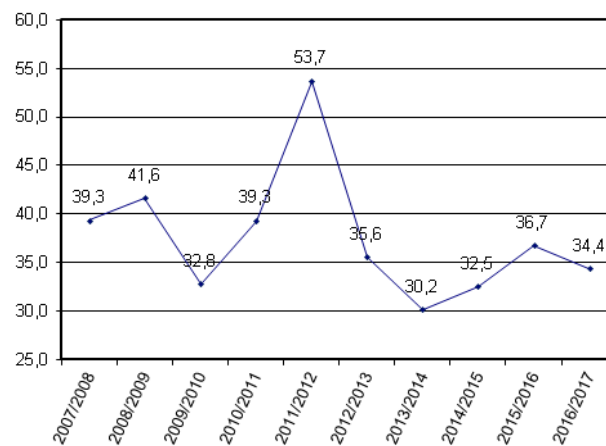

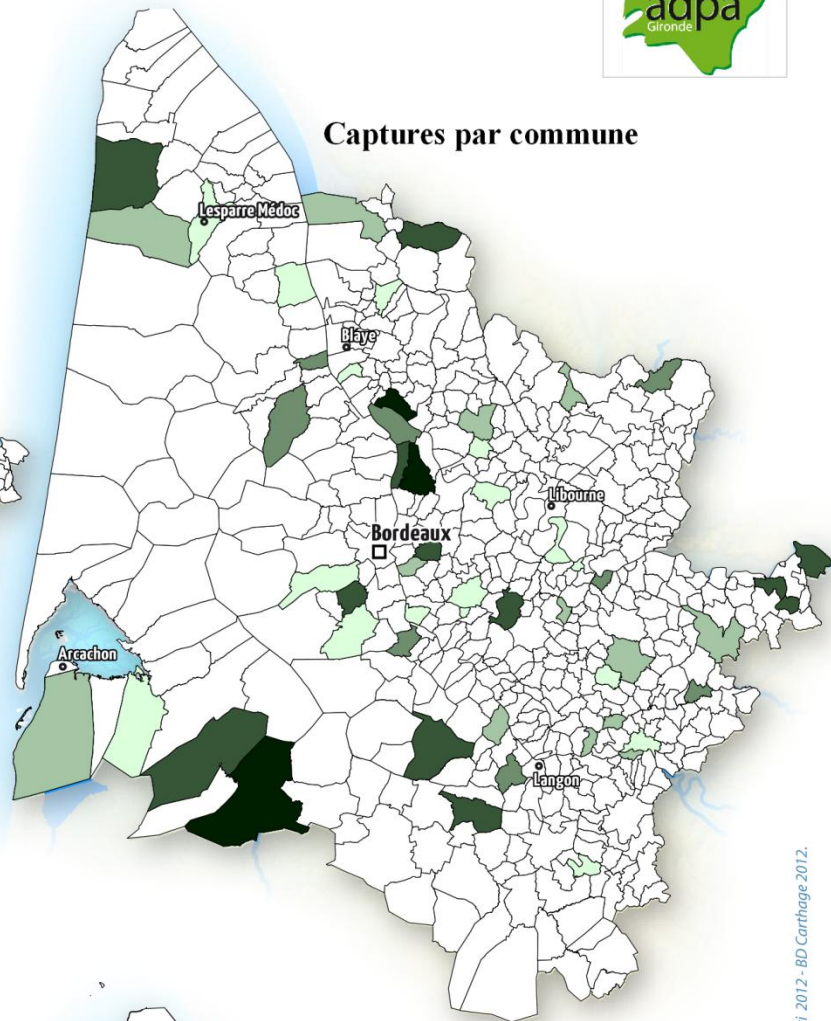
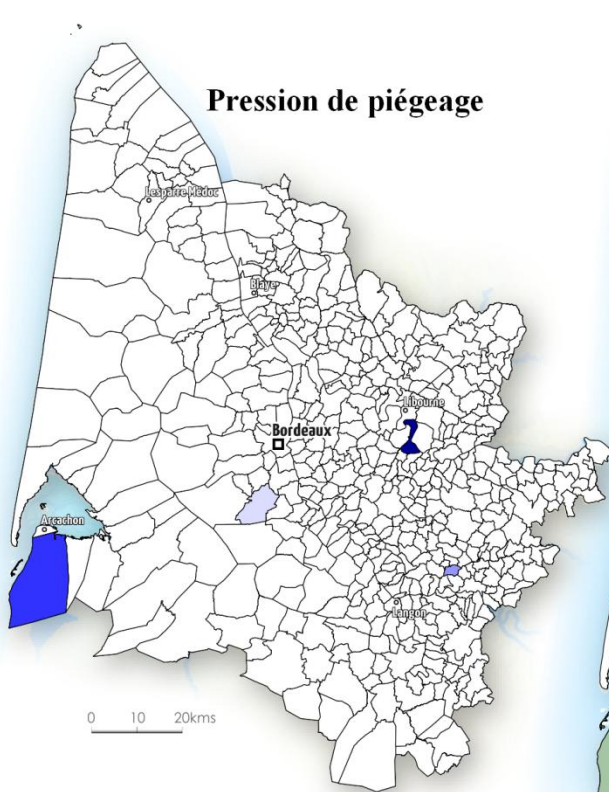

Nombre de captures par commune

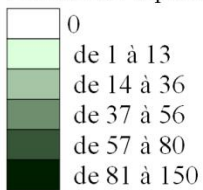

Nombre de captures aux 100 hectares

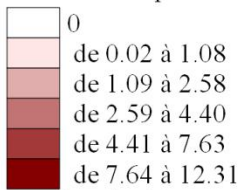

Pression de piégeage par commune *

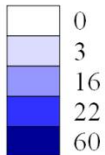

Mode de discrétisation :
seuils naturels (Jenks)

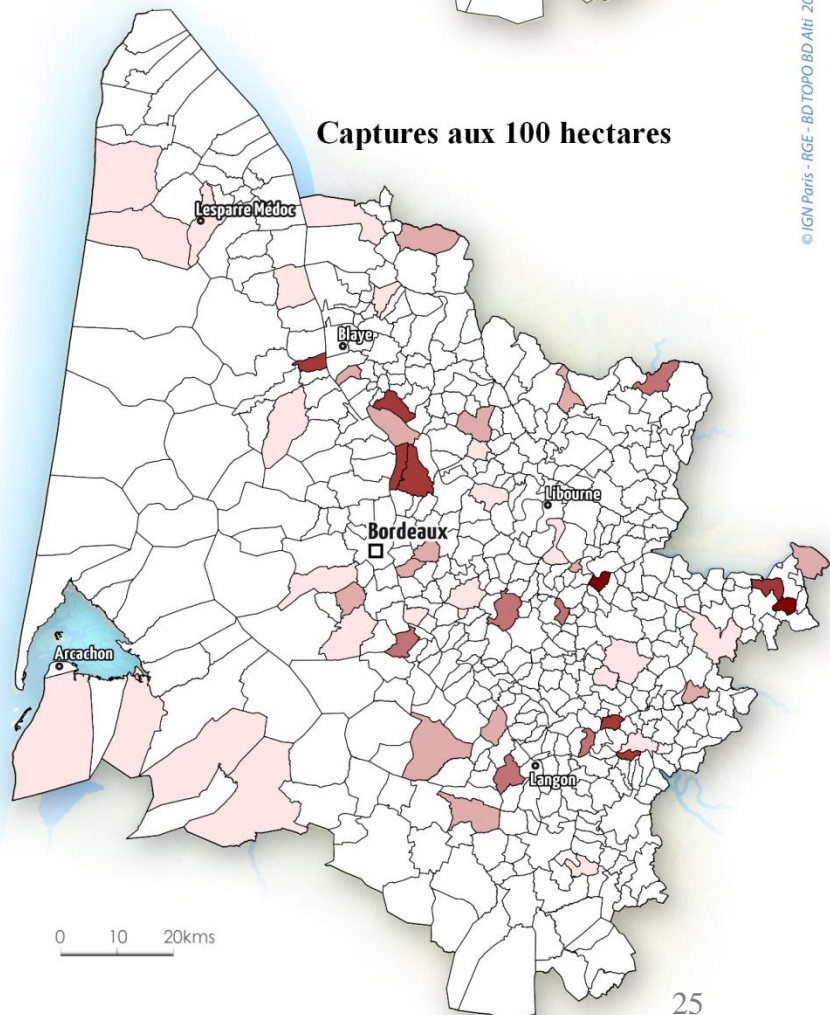

3.7 La Corneille noire (*Corvus coronex*)

Statut au 1 juillet 2016: classée SOD.

Elle est piégée, en Gironde, essentiellement à l'aide de cage piège adaptée.

Le bilan des prises de la saison 2016/2017 fait état de : **4237 corneilles** capturées sur 293 communes.

Superficie (ha) piégée

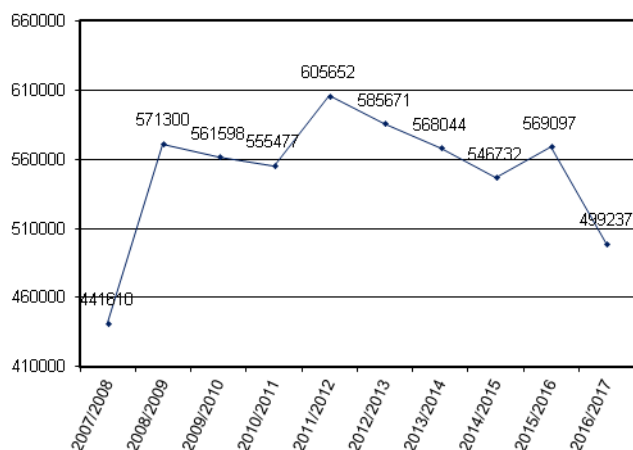

Nombre d'animaux capturés

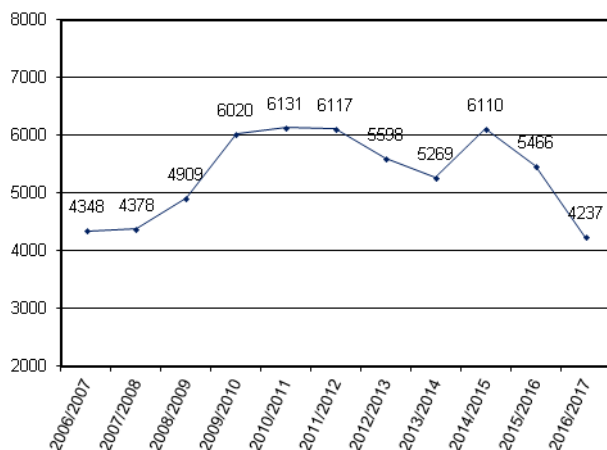

Nombre de communes avec une prise

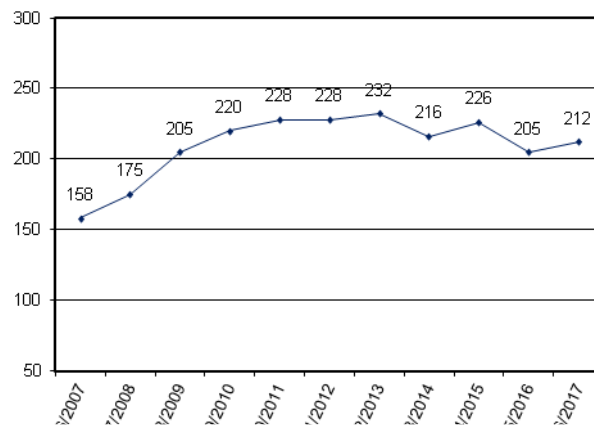

Nombre max. d'animaux /100ha

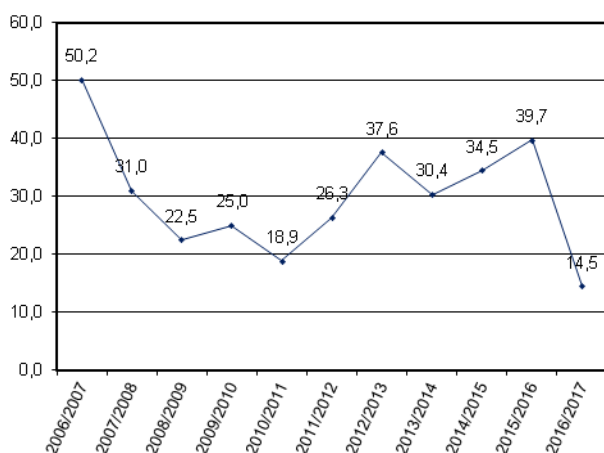

Prise moyenne par piègeur

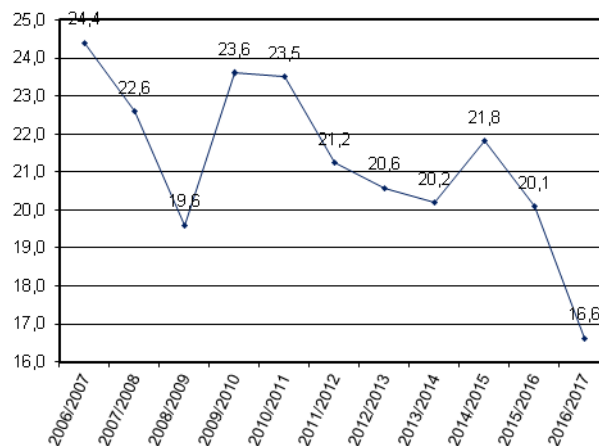

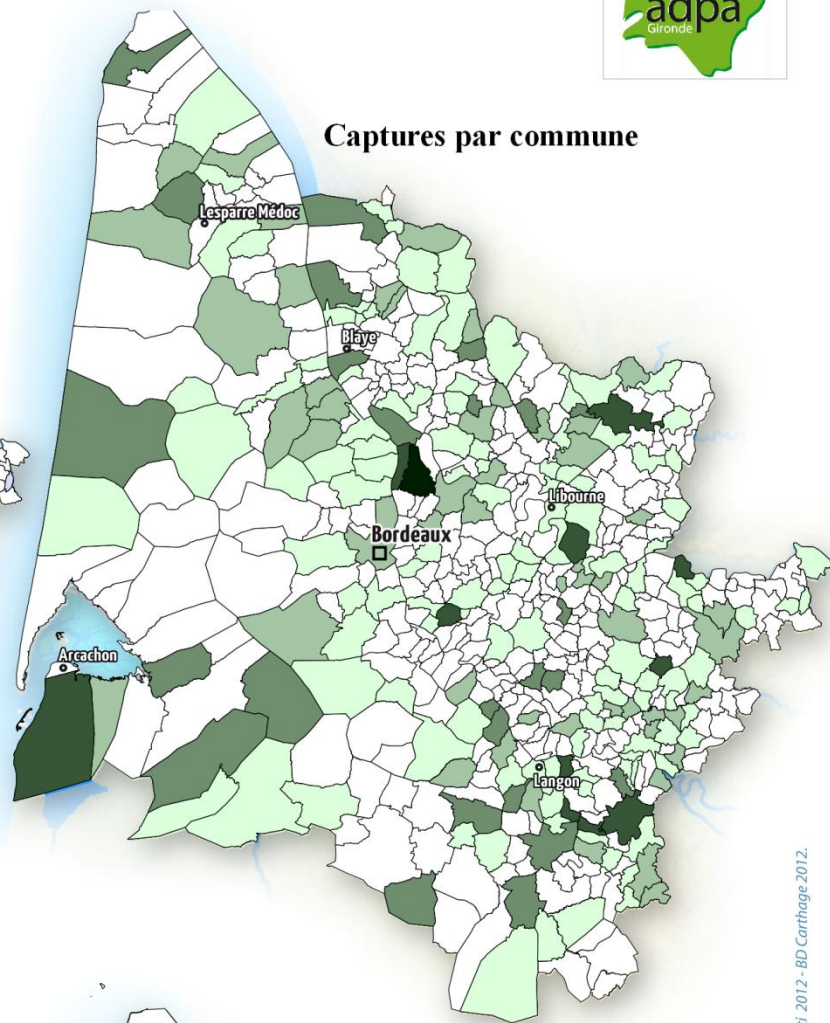
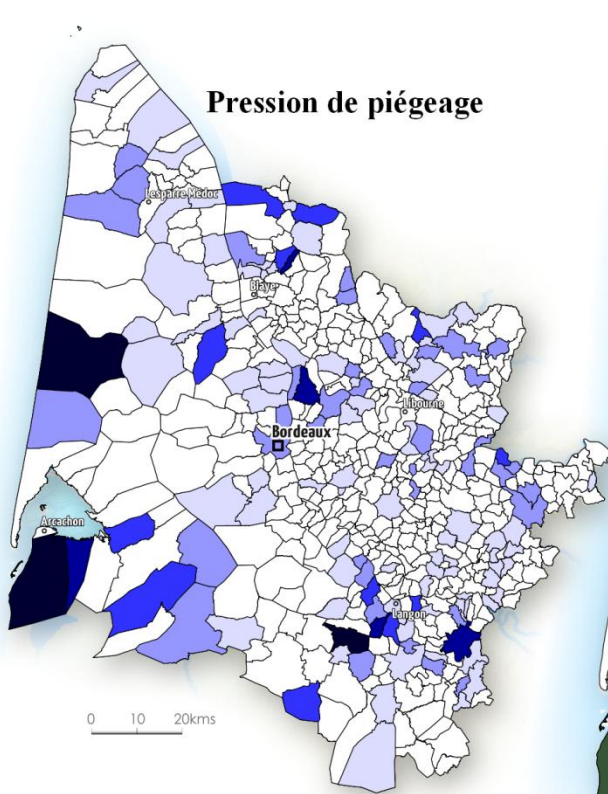

Nombre de captures par commune

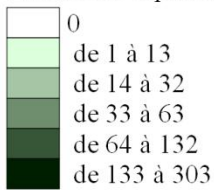

Nombre de captures aux 100 hectares

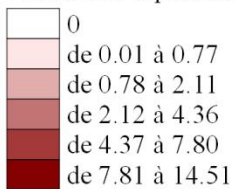

Pression de piégeage par commune *

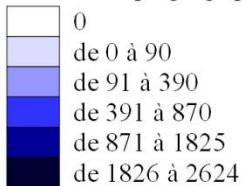

Mode de discrétisation :
seuils naturels (Jenks)

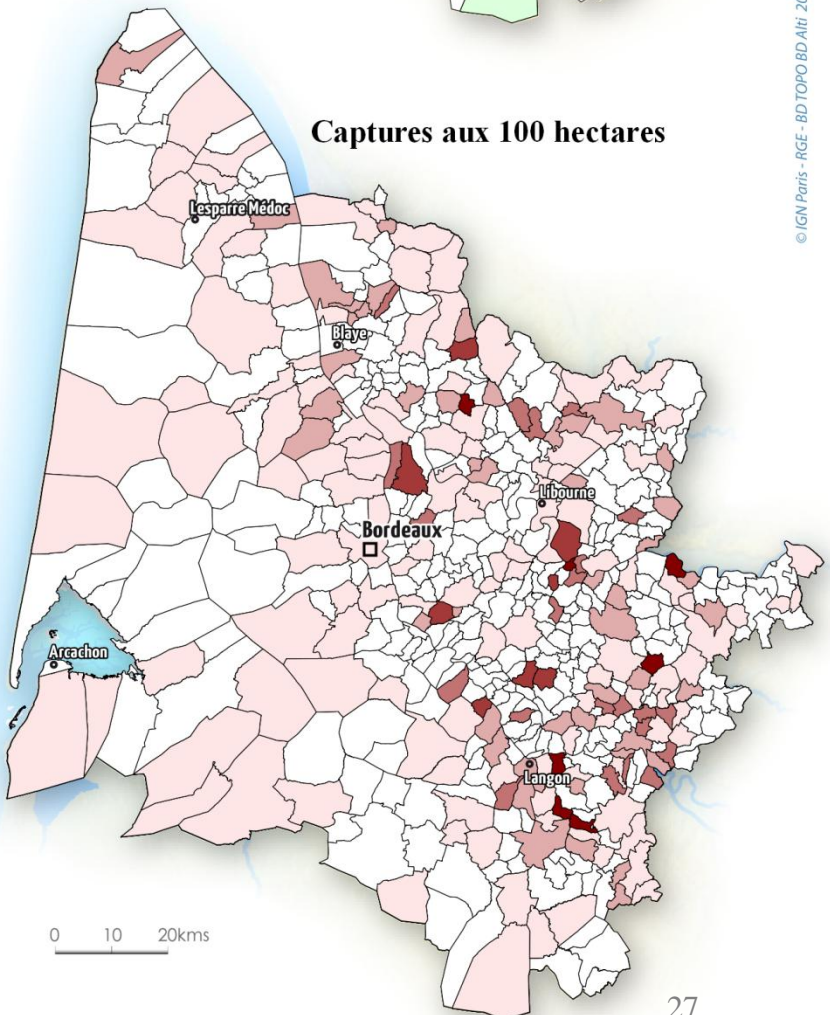

Matériel utilisé pour capturer les corneilles



Cage à prises multiples. (*ci-dessus*)
Un appelant au centre attire ses congénères

3.8 La Pie bavarde (*Pica pica*)

Statut au 1 juillet 2016: classée SOD.

Elle est piégée, en Gironde, essentiellement avec une cage piège adaptée.

Le bilan des prises de la saison 2016/2017 fait état de : **7766 pies** capturées sur 285 communes.

Superficie (ha) piégée

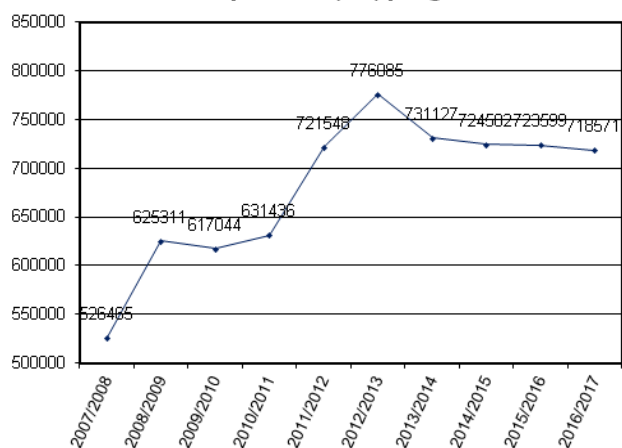

Nombre max. d'animaux /100ha

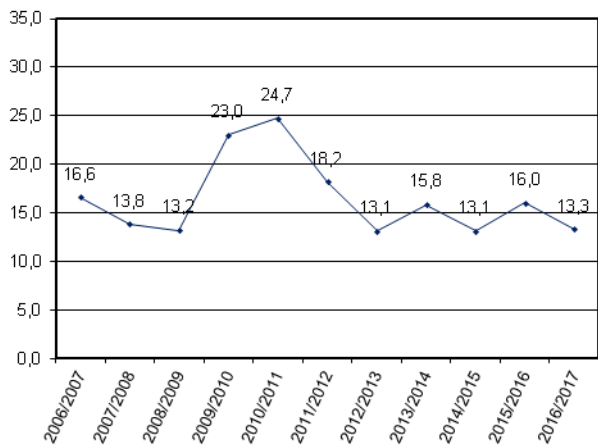

Nombre de communes avec une prise

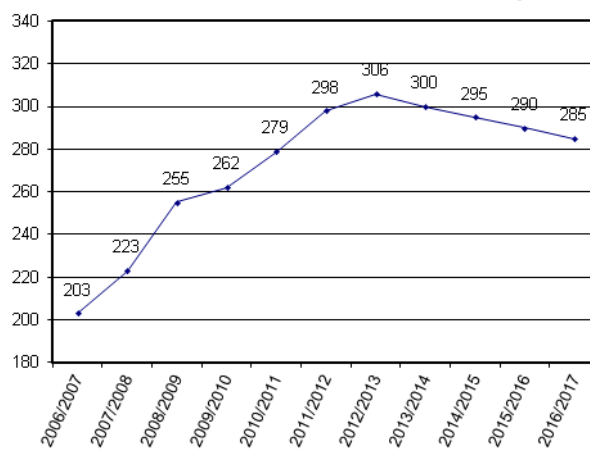

Nombre d'animaux capturés

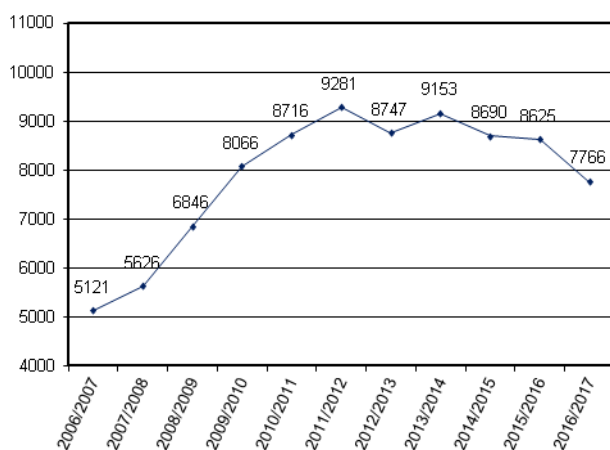

Prise moyenne par piègeur

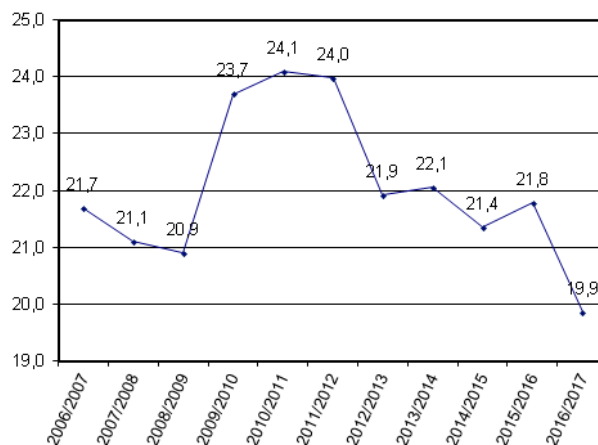

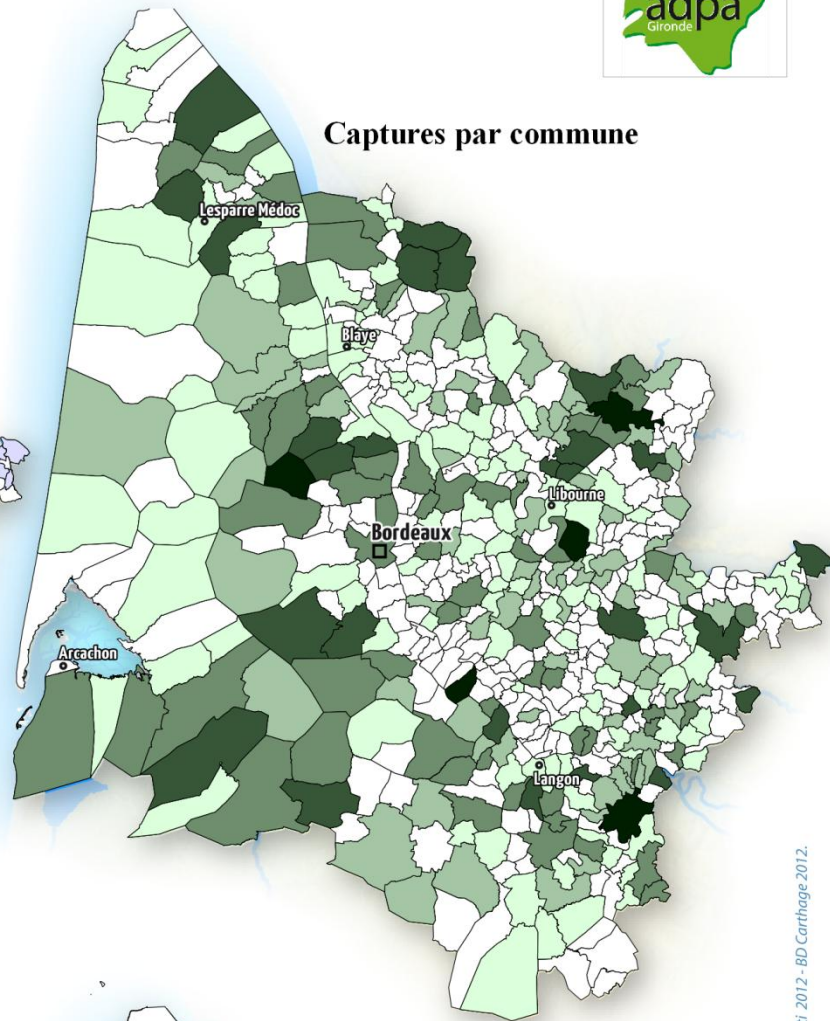
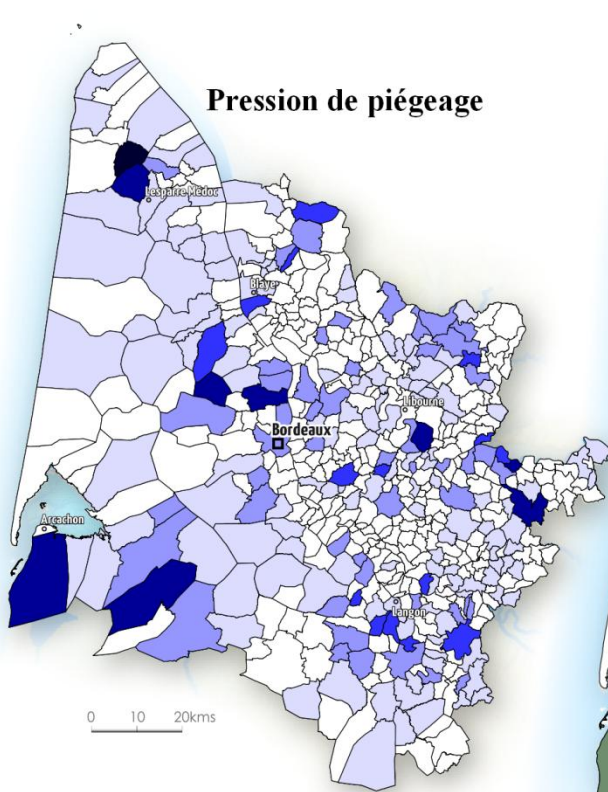

Nombre de captures par commune

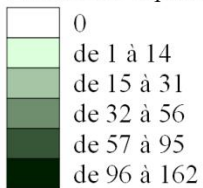

Nombre de captures aux 100 hectares

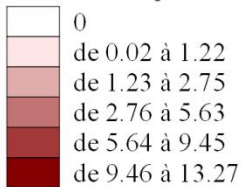

Pression de piégeage par commune *

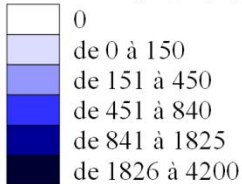

Mode de discrétisation :
seuils naturels (Jenks)

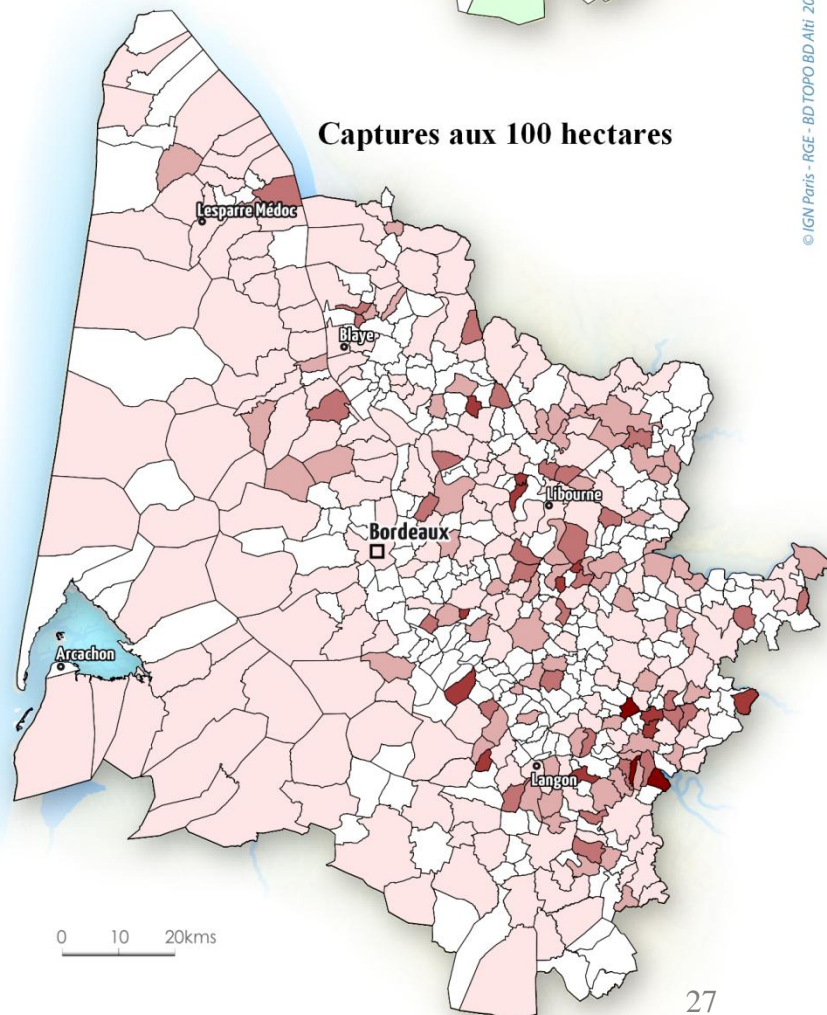

Matériel utilisé pour capturer les pies bavardes



Cage à prises multiples. (*ci-dessus*)
Un appelant au centre attire ses congénères

3.9 Le Lapin de garenne (*Oryctolagus cuniculus*)

Statut au 1^{er} juillet 2016: classé SOD.

Il est piégé en Gironde à l'aide de cages uniquement.

Le bilan des prises de la saison 2016/2017 fait état de : **3872 lapins** capturés sur 88 communes.

Superficie (ha) piégée

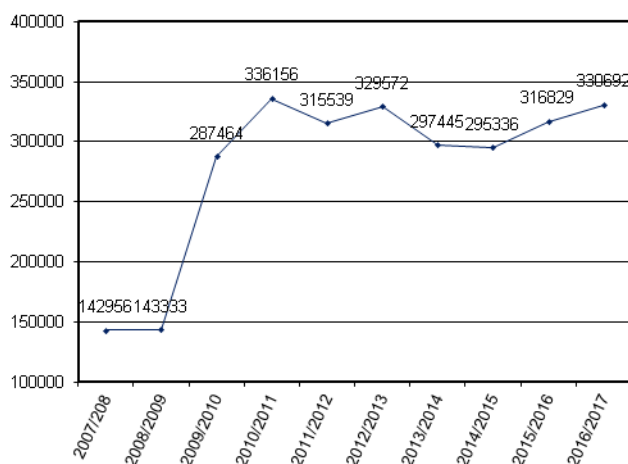

Nombre d'animaux capturés

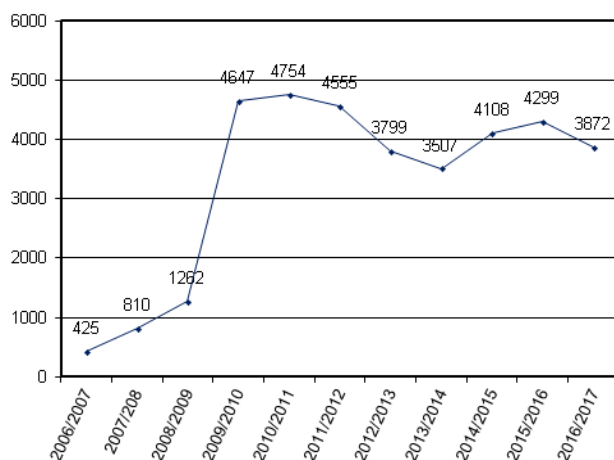

Nombre de communes avec une prise

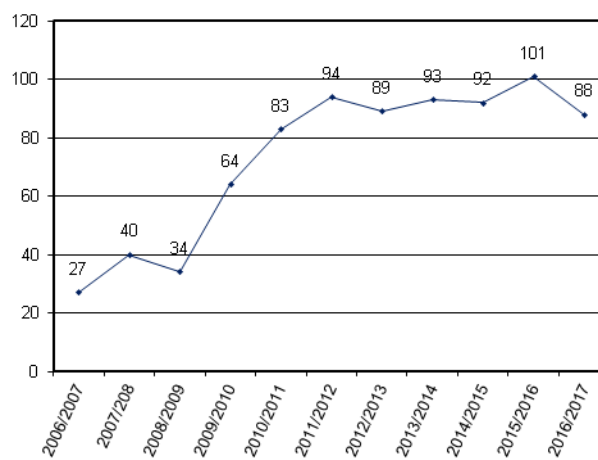

Prise moyenne par piègeur

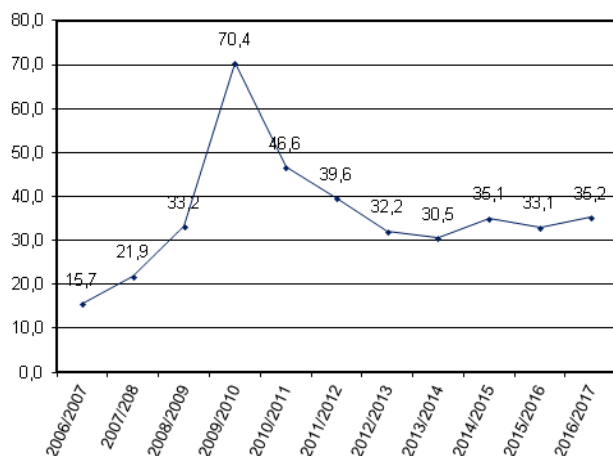

Nombre max. d'animaux /100ha

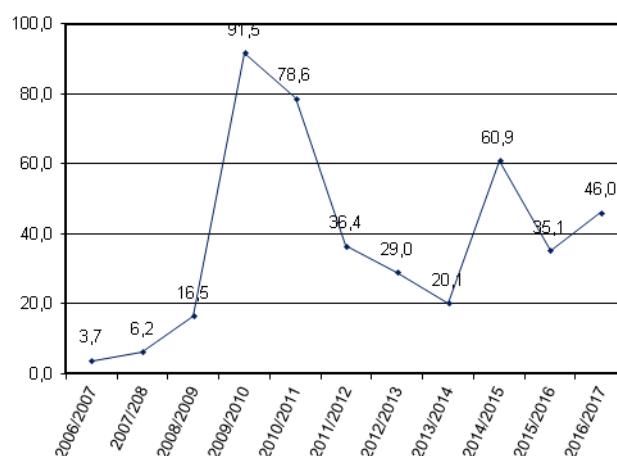

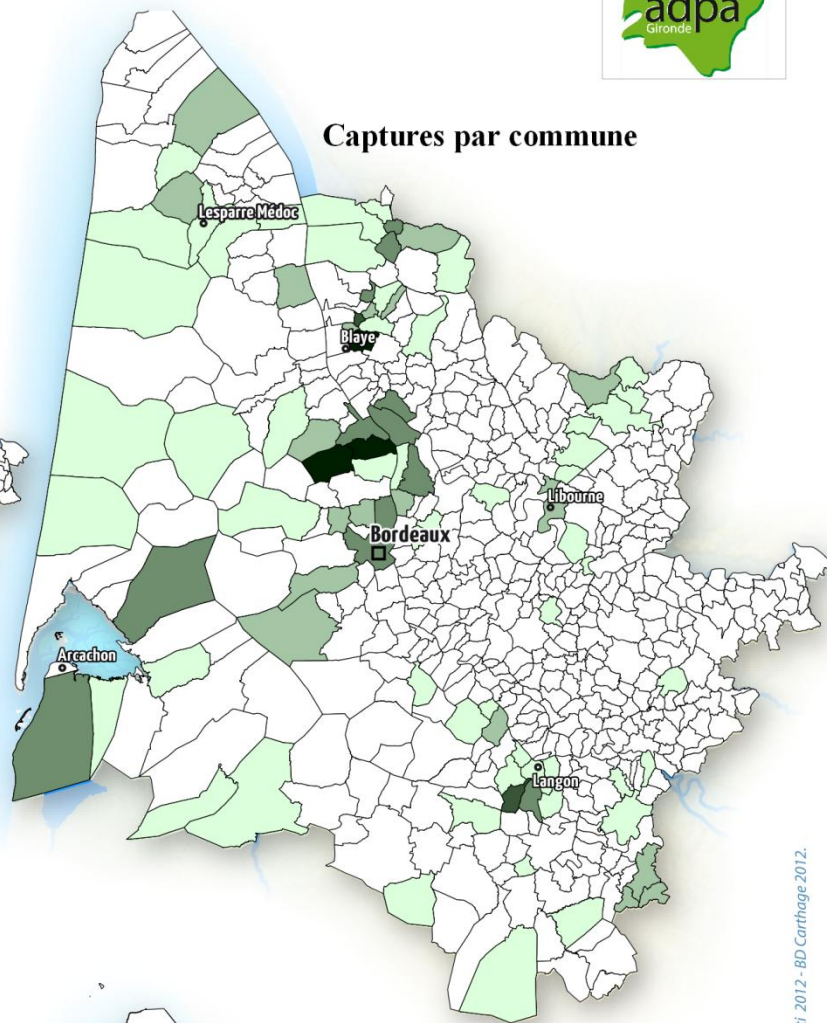
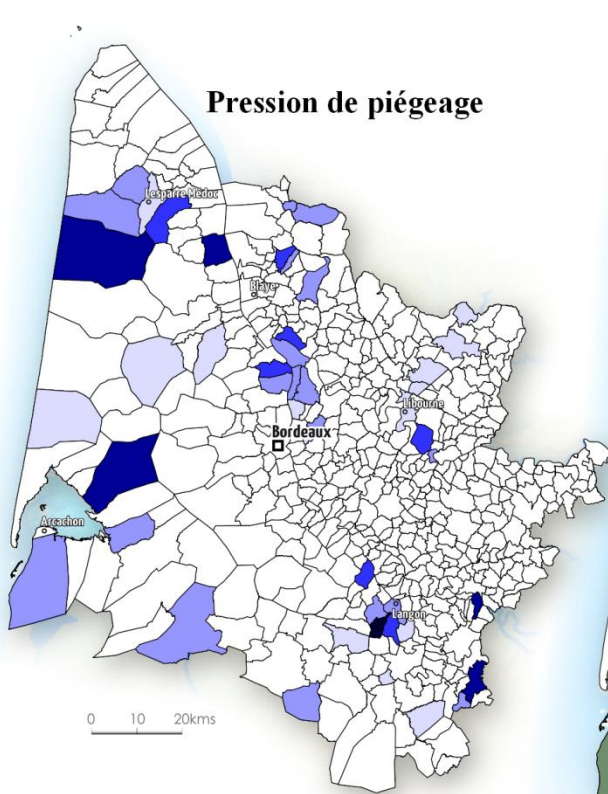

Nombre de captures par commune

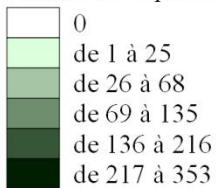

Nombre de captures aux 100 hectares

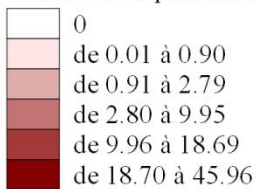

Pression de piégeage par commune *

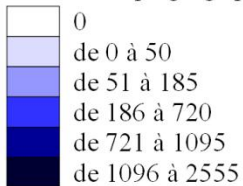

Mode de discrétisation :
seuils naturels (Jenks)

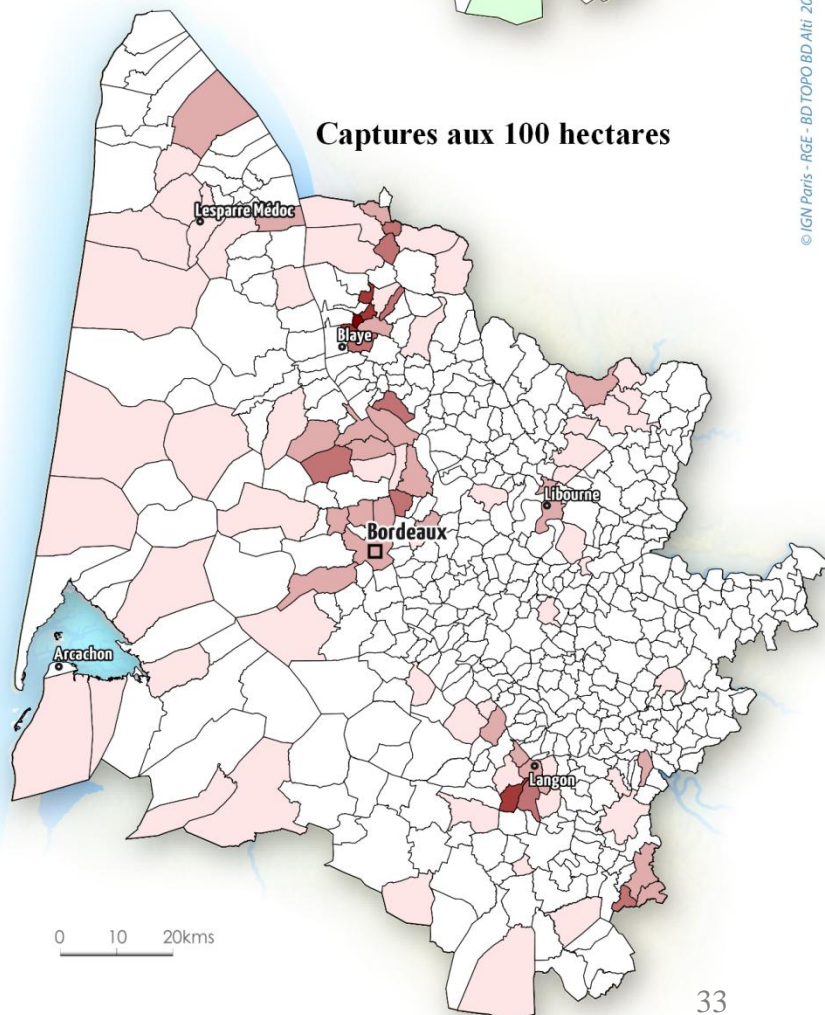

3.10 Le Raton laveur (*Procyon lotor*)

Statut au 1 juillet 2016: classé SOD

Il est piégé en Gironde à l'aide de cages.

Le bilan des prises de la saison 2016/2017 fait état de : **91 ratons laveurs** capturés sur 7 communes.



Nombre d'animaux capturés

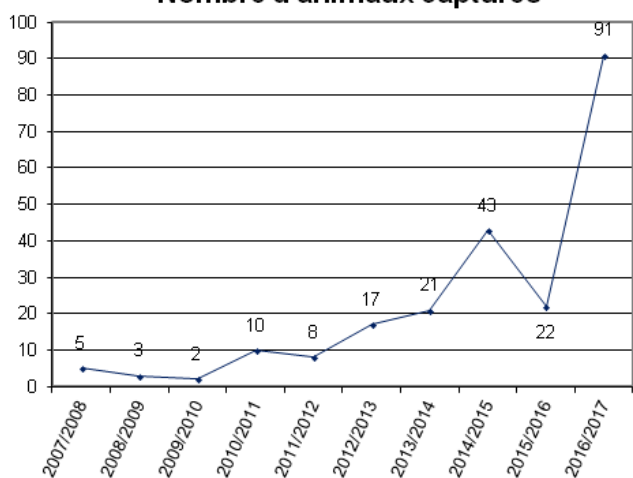

Nombre de communes avec une prise

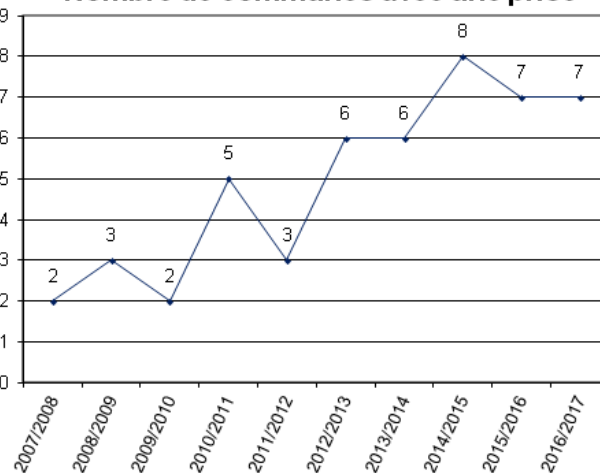

Prise moyenne par piègeur

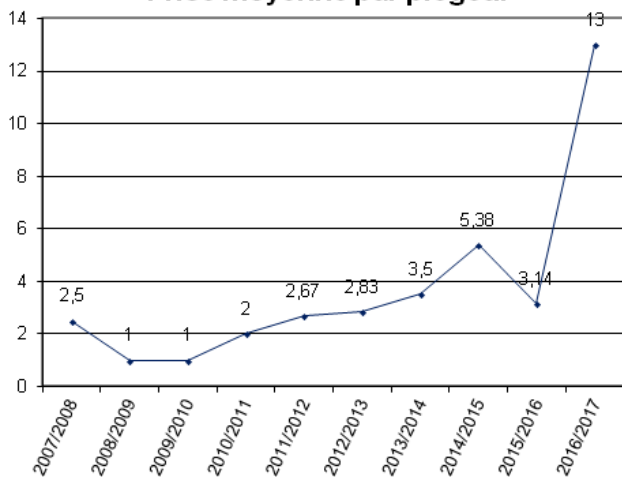

Nombre max. d'animaux /100ha

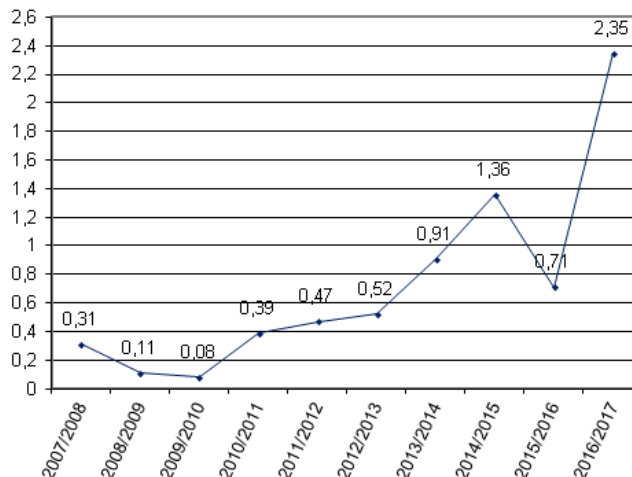

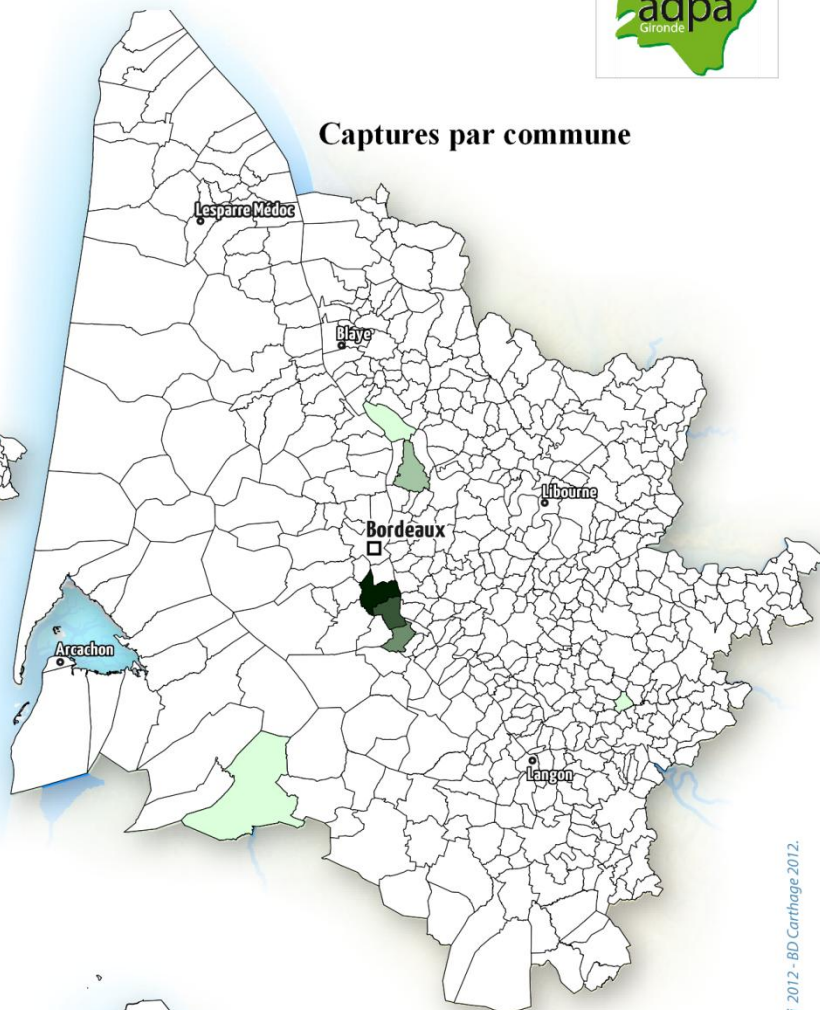
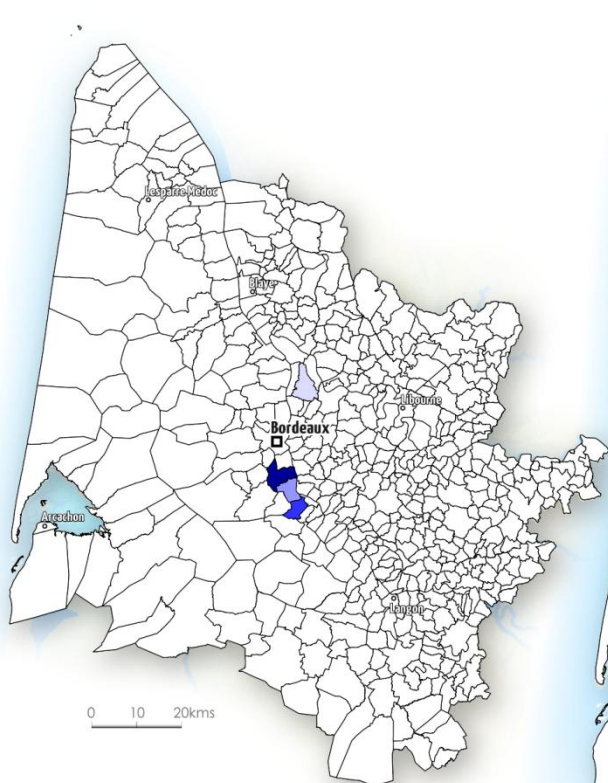

Captures par commune

Captures aux 100 hectares

Nombre de captures par commune

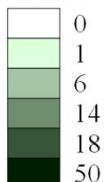

Nombre de captures aux 100 hectares

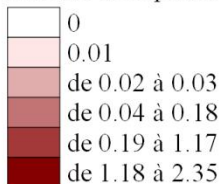

Pression de piégeage par commune *

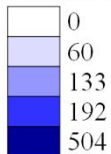

Mode de discrétisation :
seuils naturels (Jenks)



0 10 20kms

3.11 Le Vison d'Amérique (*Mustela vison*)

Statut au 1 juillet 2016: classé SOD

Le bilan des prises de la saison 2016/2017 fait état de : **5 Vison d'Amérique** capturé sur 5 commune



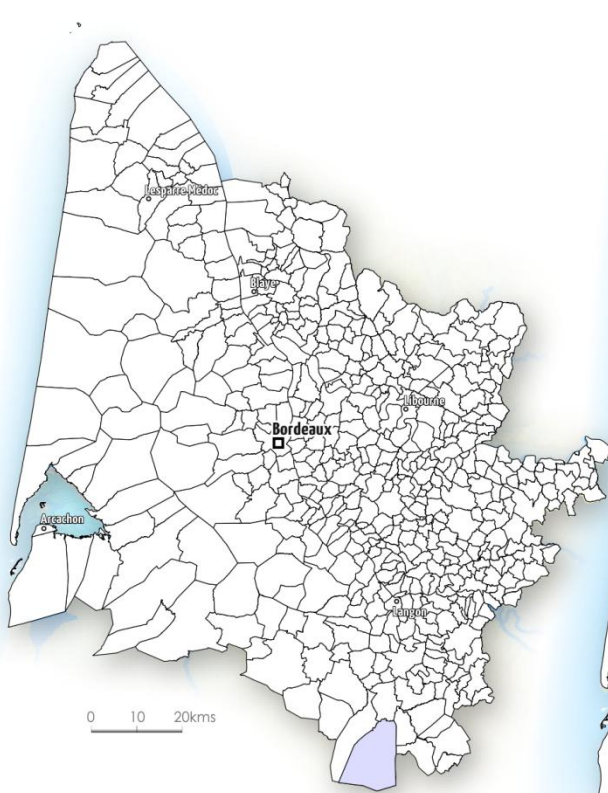

Captures par commune

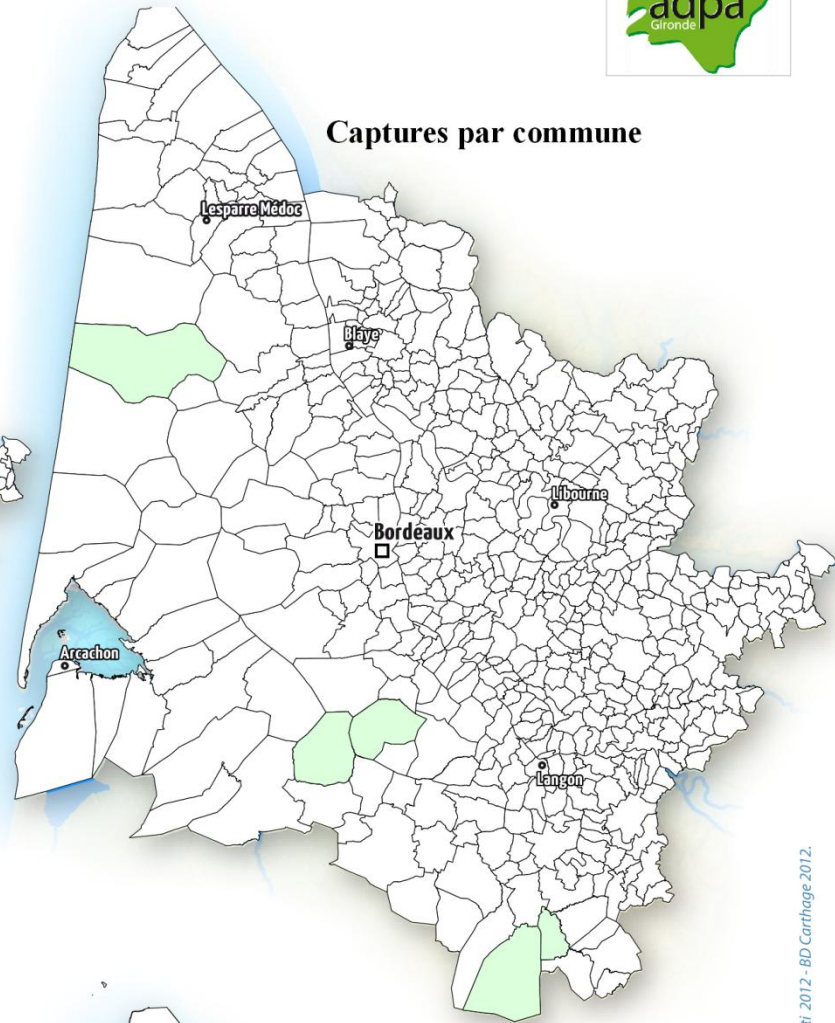

Captures aux 100 hectares

Nombre de captures par commune



Nombre de captures aux 100 hectares



Pression de piégeage par commune *

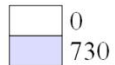

Mode de discrétisation :
seuils naturels (Jenks)



0 10 20kms

4. Les espèces classées « gibiers »

4.1 Le Putois (*Mustela putorius*)

4.2 La Belette (*Mustela nivalis*)

4.3 Le Blaireau (*Meles meles*)

4.1 Le Putois (*Mustela putorius*)

Statut au 1 juillet 2016: classé gibier.

Il peut-être piégé accidentellement en Gironde dans les cages pièges.

Le bilan des prises de la saison 2016/2017 fait état de : **24 putois** capturés et relâchés sur 18 communes.

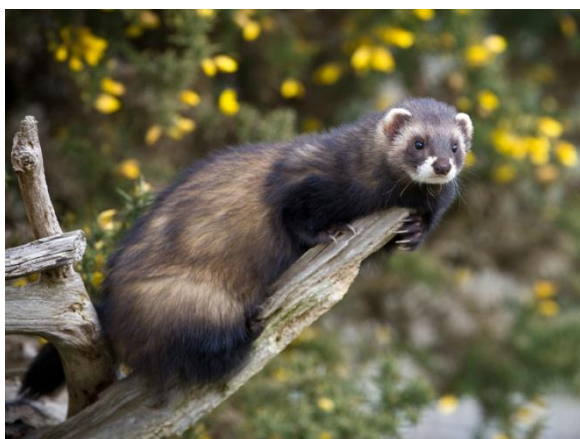

Nombre d'animaux capturés

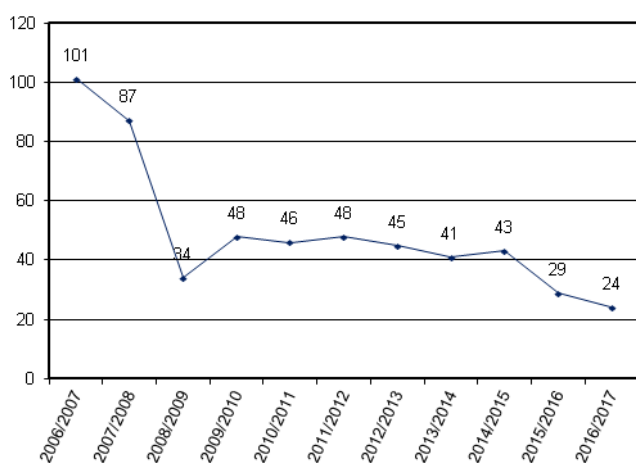

Nombre de communes avec une prise

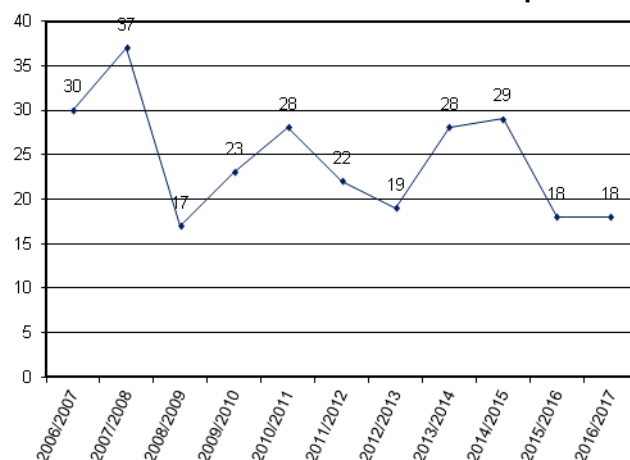

Prise moyenne par piègeur

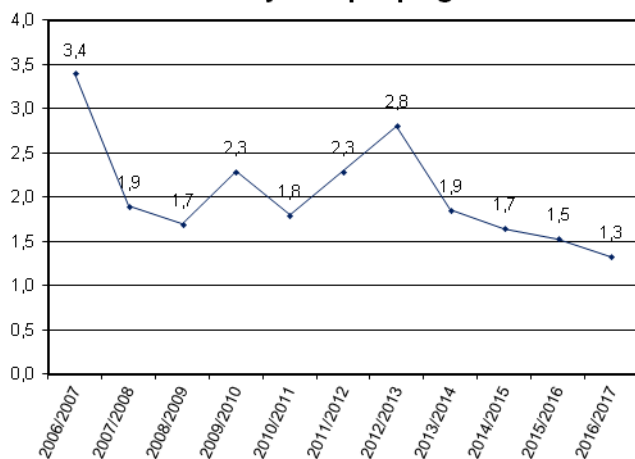

Nombre max. d'animaux /100ha

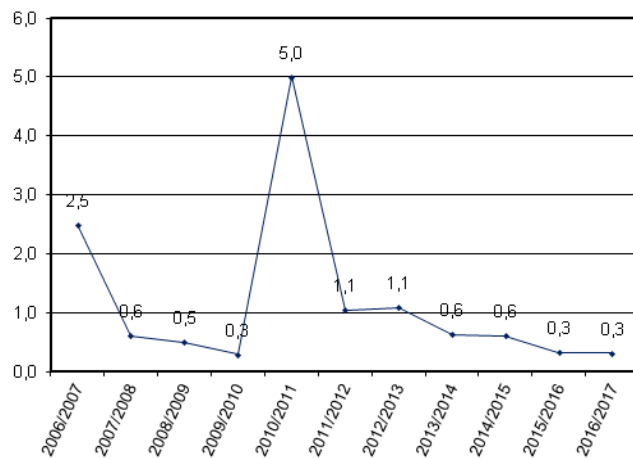



Captures par commune

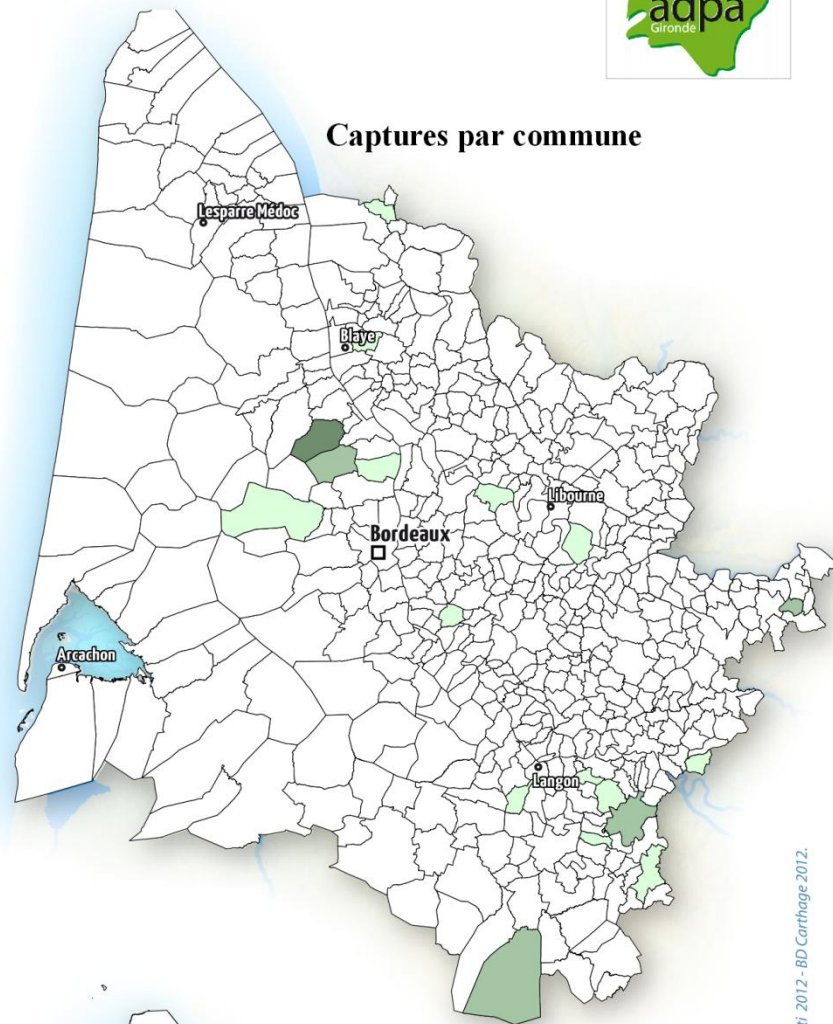

Nombre de captures par commune

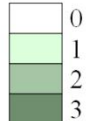

Nombre de captures aux 100 hectares

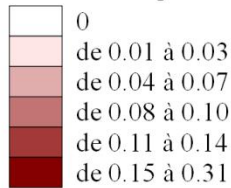

Mode de discrétisation :
seuils naturels (Jenks)
* en nombre de jours/piège



0 10 20kms

Captures aux 100 hectares

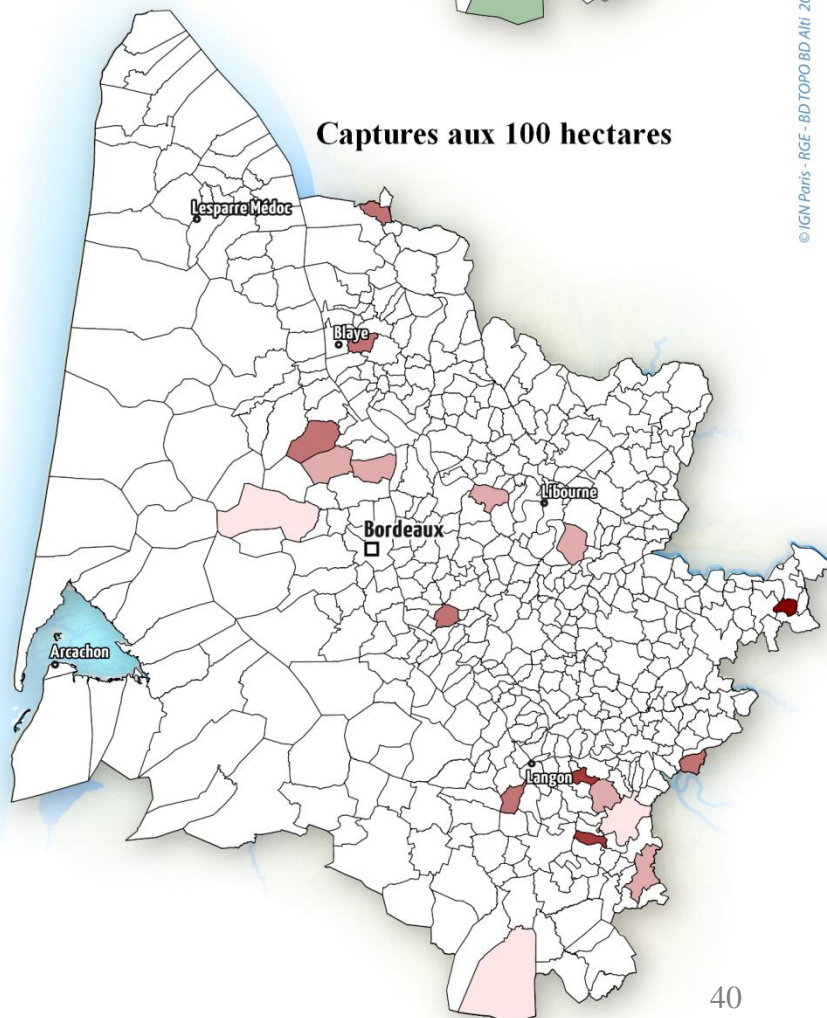

4.2 La Belette (*Mustela nivalis*)

Statut au 1 juillet 2016: classée gibier.

Elle peut-être piégée accidentellement en Gironde, dans une « belettière », ou boîte à fauves.

Le bilan des prises de la saison 2016/2017 fait état de : **19 belettes** capturées et relâchées sur 6 communes.



Nombre d'animaux capturés

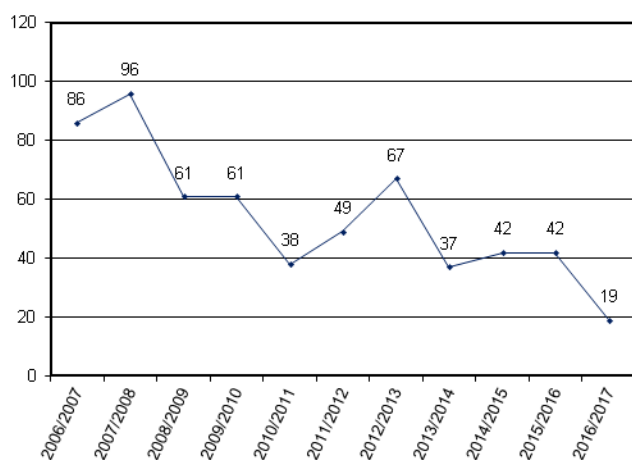

Nombre de communes avec une prise

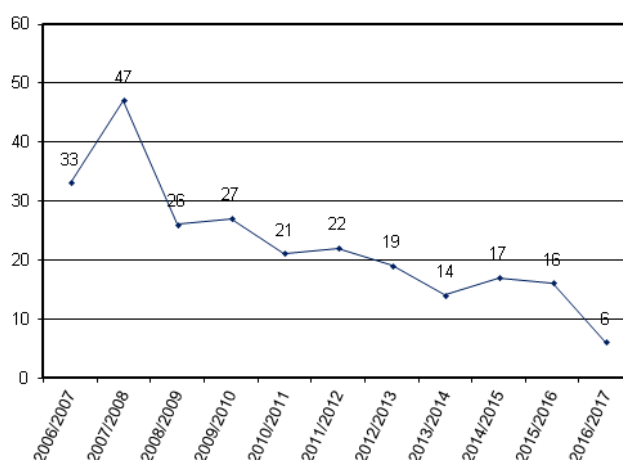

Prise moyenne par piègeur

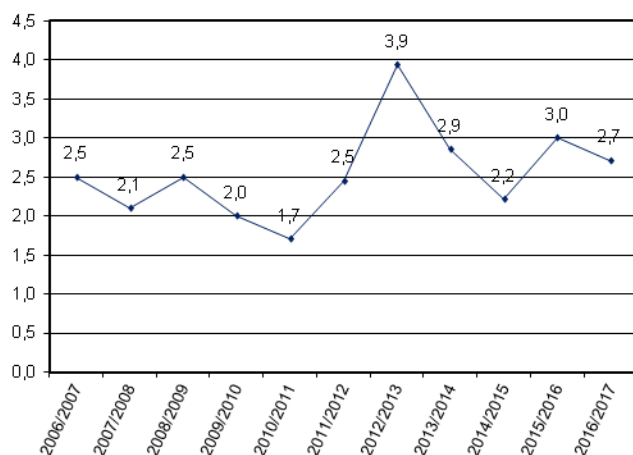

Nombre max. d'animaux /100ha

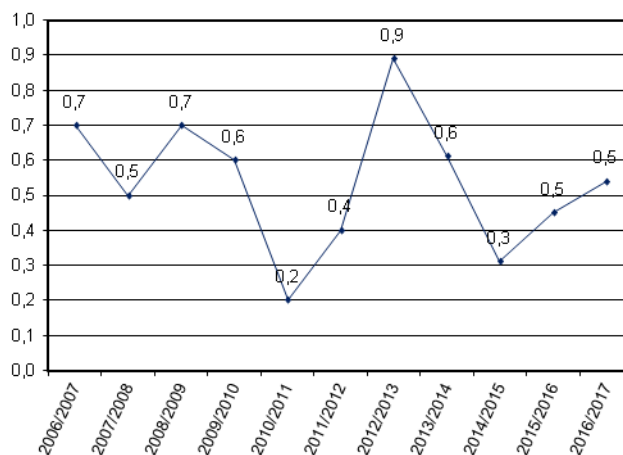



Captures par commune

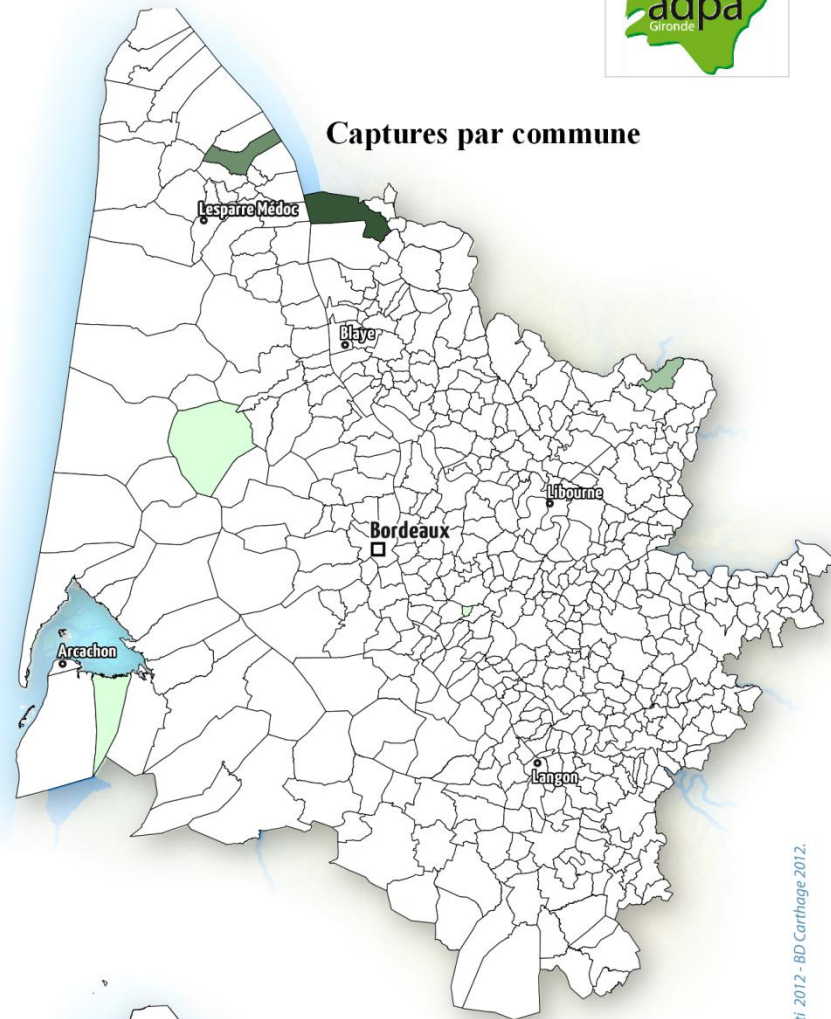

Nombre de captures par commune

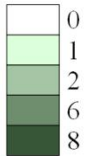

Nombre de captures aux 100 hectares

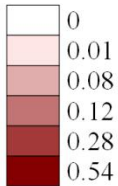

Mode de discrétisation :
seuils naturels (Jenks)
* en nombre de jours/piège



0 10 20kms

Captures aux 100 hectares

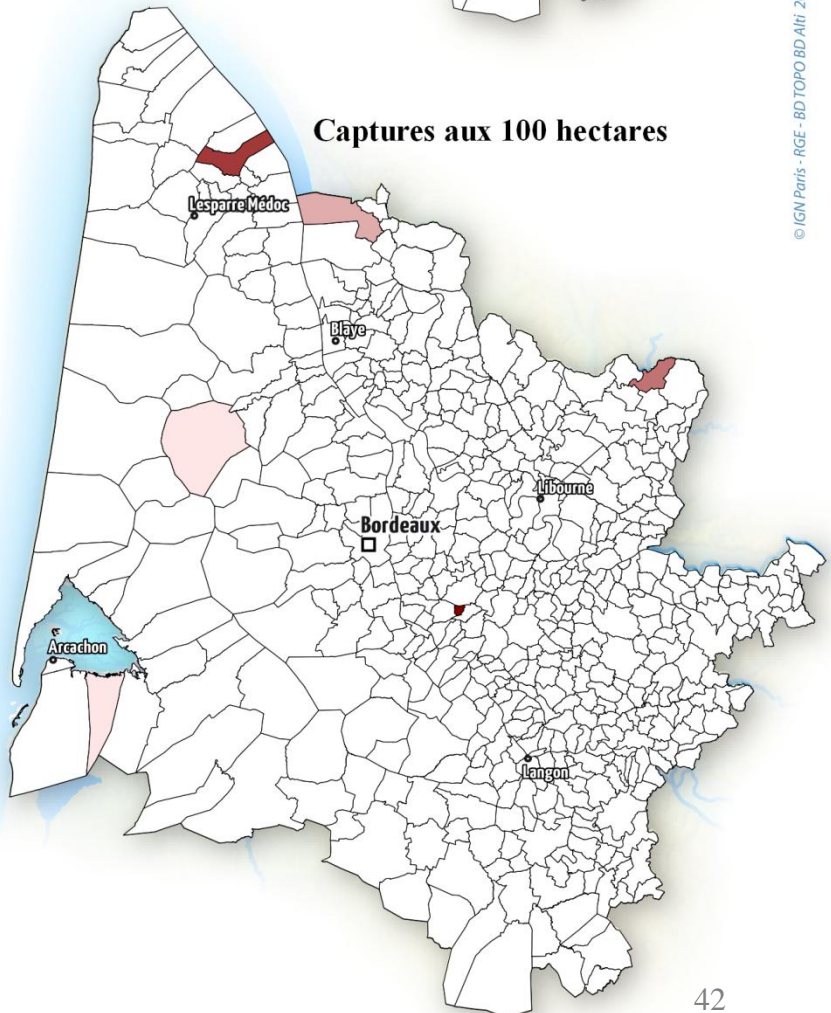

4.3 Le Blaireau (*Meles meles*)

Statut au 1 juillet 2016: classée gibier.

Il est pris par accident dans des cages et aux collets à arrêtours destinés au renard.

Le bilan de prises de la saison 2016/2017 fait état de : **255 blaireaux** capturés et relâchés sur 81 communes.

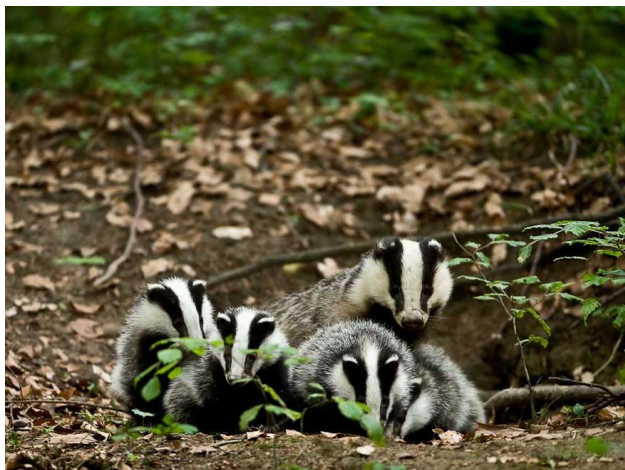

Nombre d'animaux capturés

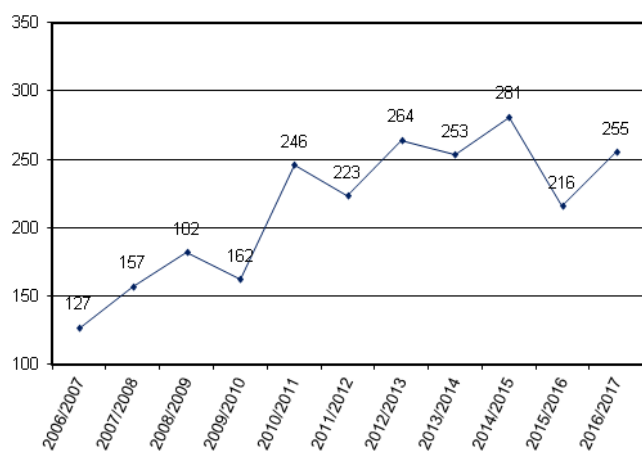

Nombre de communes avec une prise

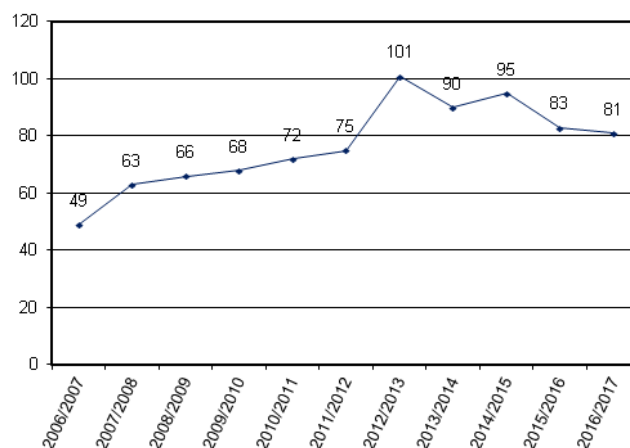

Prise moyenne par piègeur

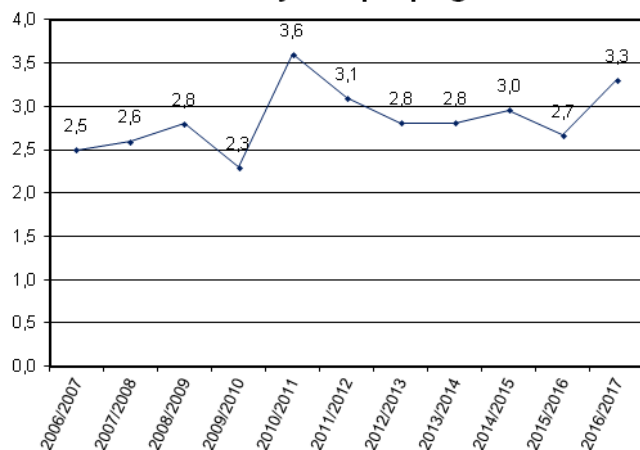

Nombre max. d'animaux /100ha

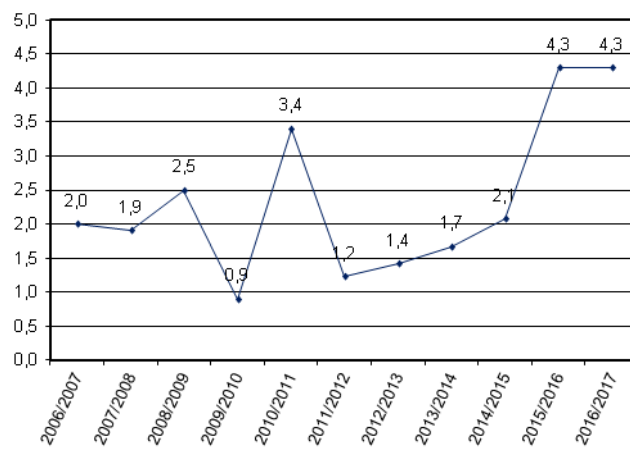



Captures par commune

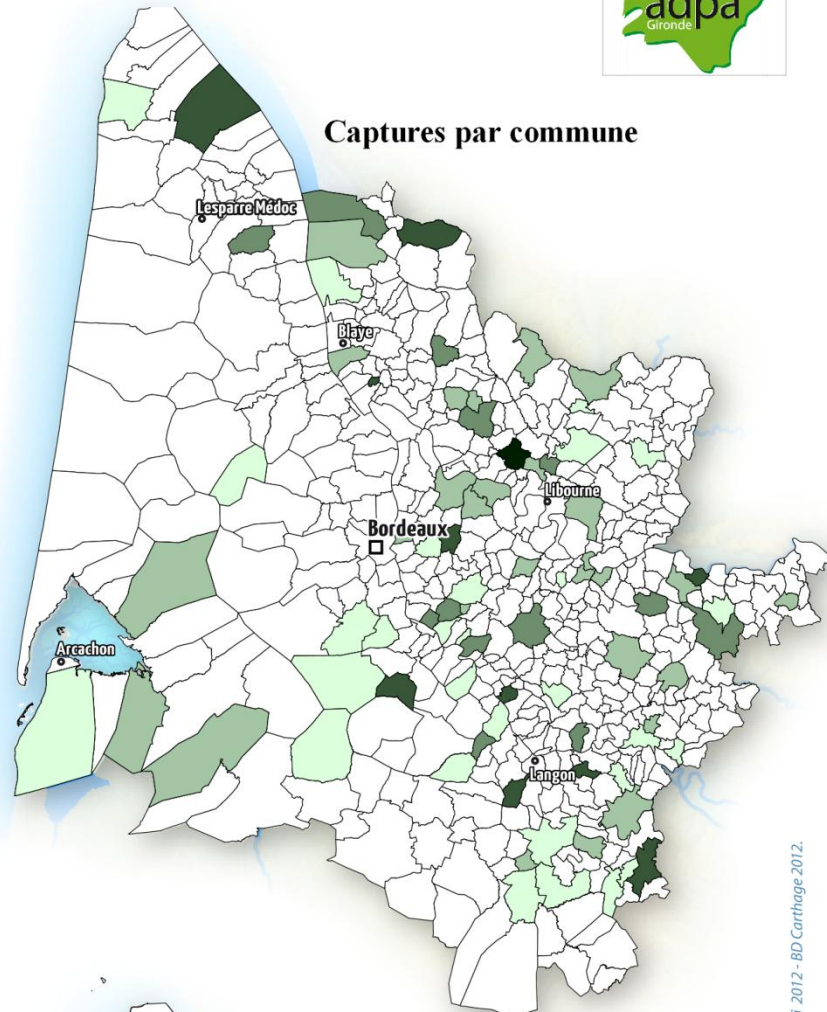

Nombre de captures par commune

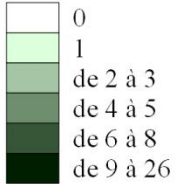

Nombre de captures aux 100 hectares

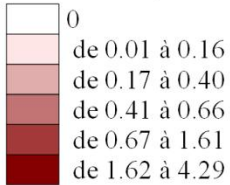

Mode de discrétisation :
seuils naturels (Jenks)
* en nombre de jours/piège

Captures aux 100 hectares

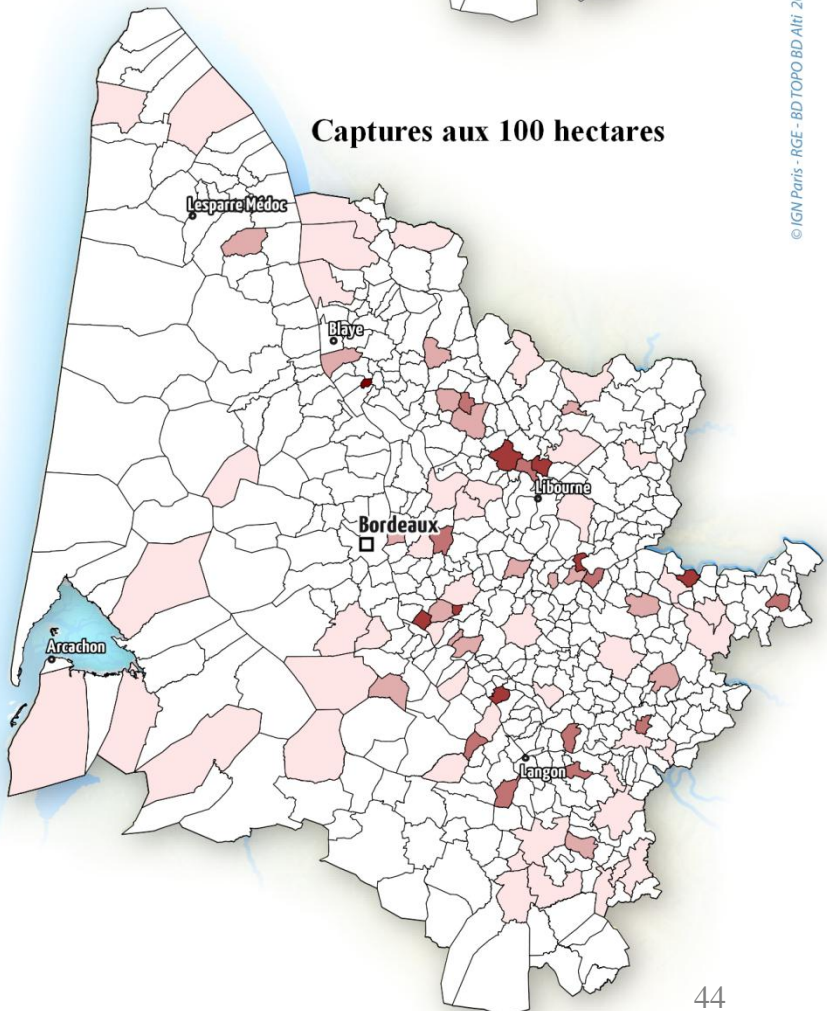

0 10 20kms

© IGN Paris - RGE - BD TOPO BD ALI 2012 - BD Carthage 2012.

5. Les espèces classées « protégées »

5.1 La Genette (*Genetta genetta*)

5.2 Le Vison d'Europe (*Mustela lutreola*)

5.1 La Genette (*Genetta genetta*)

Statut au 1 juillet 2016: classée protégée

Elle est prise par accident dans les cages piège destinées aux ragondins et fouines.

Le bilan de prises de la saison 2016/2017 fait état de : **129 genettes** capturées et relâchées sur 65 communes.

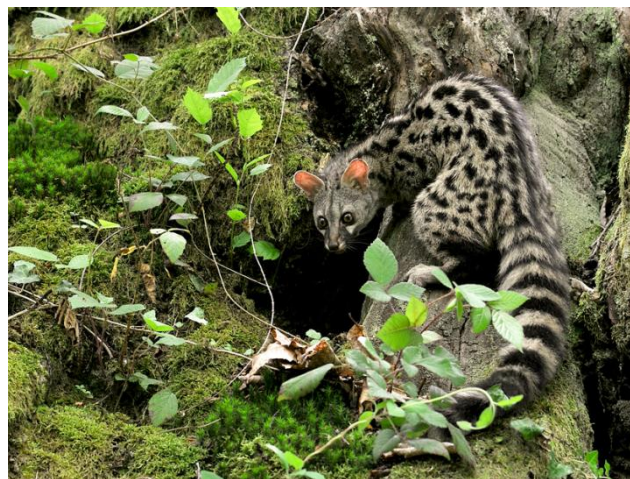

Nombre d'animaux capturés

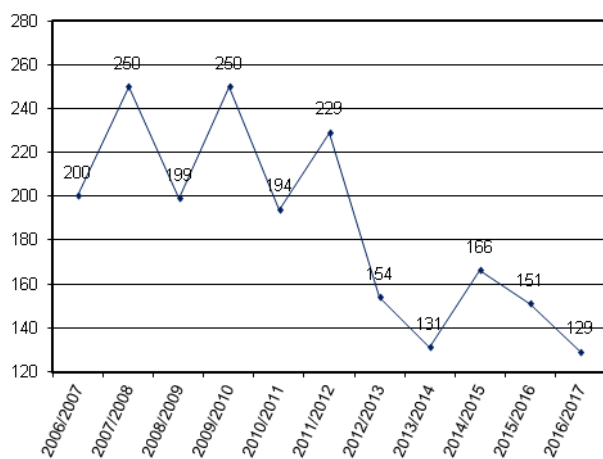

Nombre de communes avec une prise

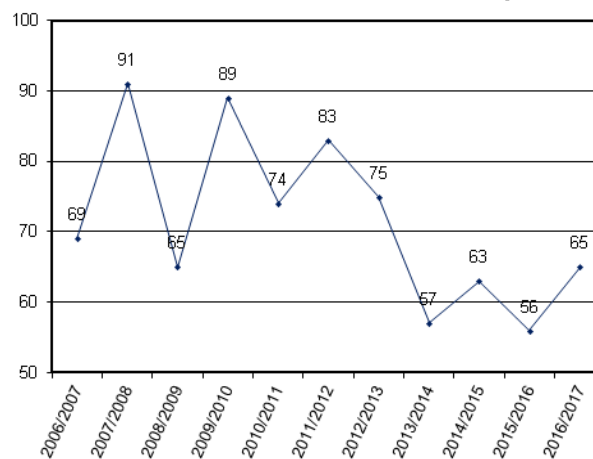

Prise moyenne par piègeur

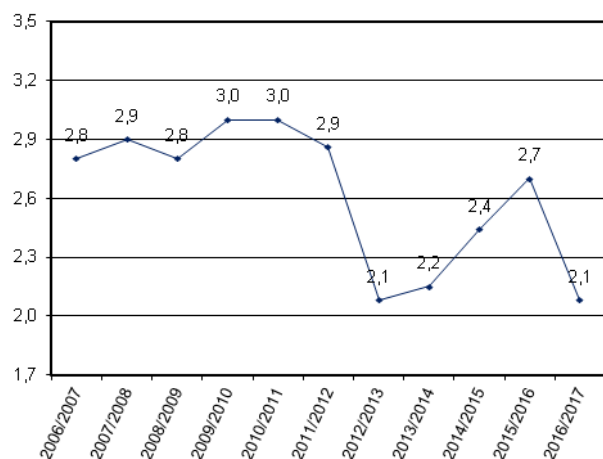

Nombre max. d'animaux /100ha

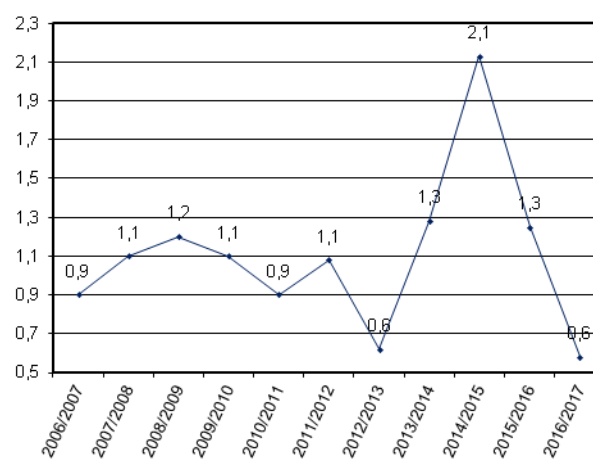



Captures par commune

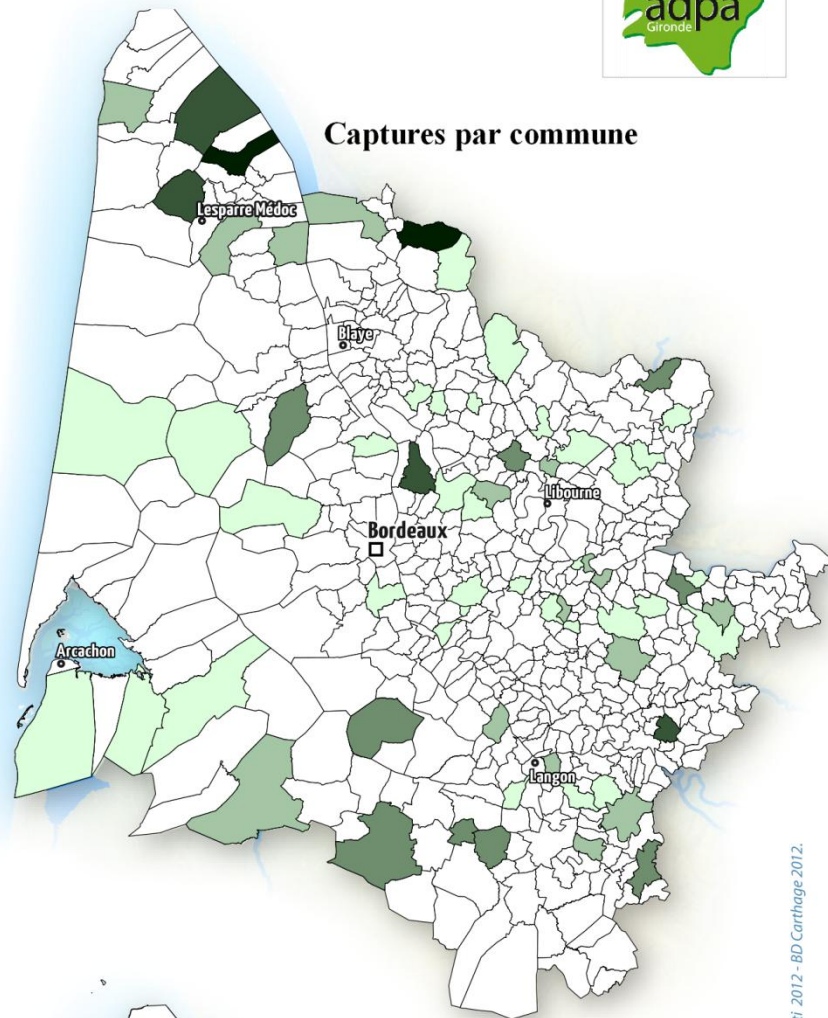

Nombre de captures par commune

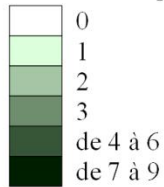

Nombre de captures aux 100 hectares

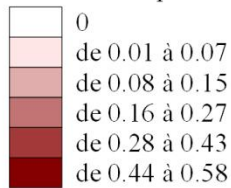

Mode de discrétisation :
seuils naturels (Jenks)
* en nombre de jours/piège



0 10 20kms

Captures aux 100 hectares

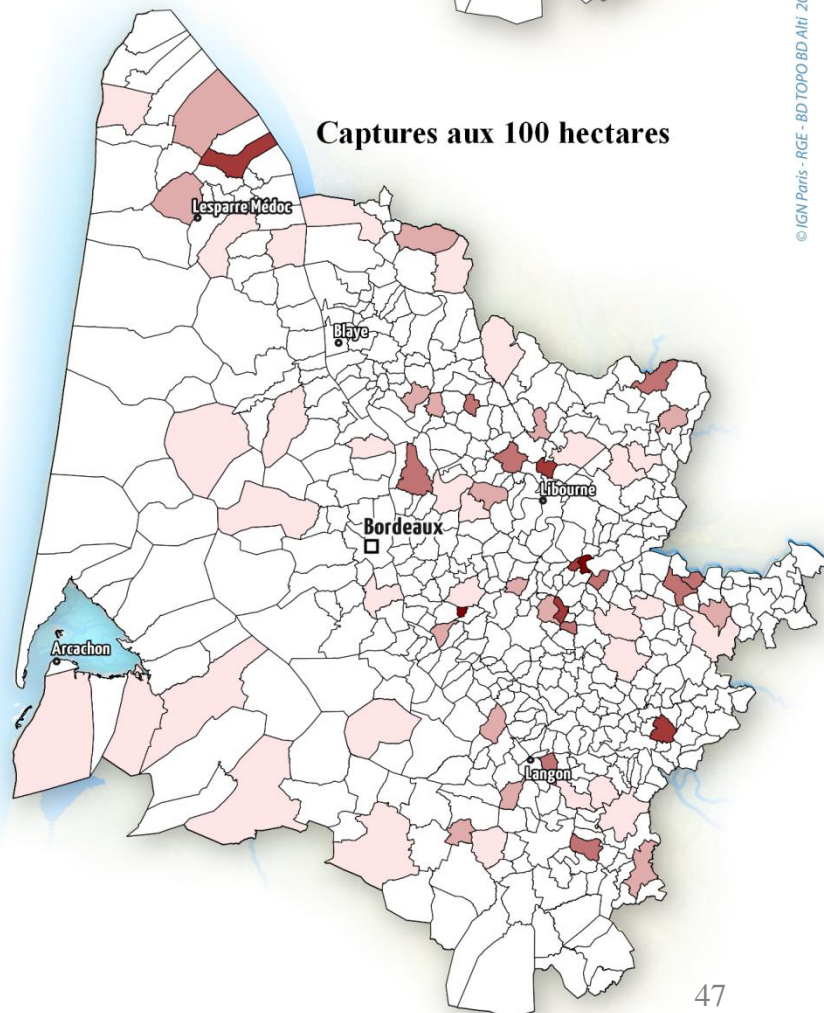

© IGN Paris - RGE - BD TOPO BD ALI 2012 - BD Carthage 2012.

5.2 Le Vison d'Europe (*Mustela lutreola*)

Statut au 1 juillet 2016: classé protégé

Le bilan de prises de la saison 2016/2017 fait état de : **0 Vison d'Europe** capturé.



6. Statistiques piégeage saison 2016/2017

Bilans

Bilans envoyés	1 264
Bilans avec prise	660
Bilans nuls	604
Communes avec prise	404
Superficie des communes avec prise	904 780

Espèces classées nuisibles

(Les colonnes sont triables par simple clic sur leur en-tête)

Espèce	Nb d'animaux pris	Nb piégeurs ayant au moins 1 prise	% piégeurs/bilans avec prise	Prise moyenne/piégeur	Prise maximale	Nb communes avec au moins 1 prise	Nb maxi d'animaux pris/100 ha	Superficie
Cornille Noire	4 237	255	38,64 %	16,62	293	212	14,51	499 237
Etourneau Sansonnet	2 027	59	8,94 %	34,36	150	53	12,31	160 017
Fouine	639	215	32,58 %	2,97	17	194	2,50	535 777
Lapin de garenne	3 872	110	16,67 %	35,20	298	88	45,96	330 692
Martre (NUISIBLE)	47	27	4,09 %	1,74	3	27	0,37	145 793
Pie Bavarde	7 766	391	59,24 %	19,86	120	285	13,27	718 571
Ragondin	12 013	414	62,73 %	29,02	270	310	17,66	758 422
Rat Musqué	567	60	9,09 %	9,45	32	59	5,86	130 021
Raton laveur	91	7	1,06 %	13,00	50	7	2,35	25 841
Renard	2 264	418	63,33 %	5,42	45	299	4,02	770 597
Vison d'Amérique	5	3	0,45 %	1,67	1	5	0,04	50 001
Total	33 528							

Espèces non classées nuisibles et relâchées

(Les colonnes sont triables par simple clic sur leur en-tête)

Espèce	Nb d'animaux pris	Nb piégeurs ayant au moins 1 prise	% piégeurs/bilans avec prise	Prise moyenne/piégeur	Prise maximale	Nb communes avec au moins 1 prise	Nb maxi d'animaux pris/100 ha	Superficie
Belette	19	7	1,06 %	2,71	6	6	0,54	28 391
Blaireau	255	77	11,67 %	3,31	22	81	4,29	201 405
Buse variable	27	9	1,36 %	3,00	9	11	0,88	14 305
Campagnol amphibie	1	1	0,15 %	1,00	1	1	0,04	2 270
Canard colvert	11	3	0,45 %	3,67	8	3	0,72	12 672
Chat domestique	158	37	5,61 %	4,27	18	37	5,52	120 400
Chien	9	6	0,91 %	1,50	2	6	0,38	6 517
Choucas des tours	2	2	0,30 %	1,00	1	2	0,09	6 747
Ecureuil roux	4	2	0,30 %	2,00	3	2	0,19	2 486
Faisan	15	1	0,15 %	15,00	15	1	0,96	1 559
Geai des chênes	3	3	0,45 %	1,00	1	3	0,42	4 635
Genette	129	62	9,39 %	2,08	9	65	0,58	228 639
Hérisson commun	92	21	3,18 %	4,38	15	21	1,67	85 501
Lièvre d'europe	1	1	0,15 %	1,00	1	1	0,04	2 270
Loutre d'europe	1	1	0,15 %	1,00	1	1	0,12	869
Martre (GIBIER)	19	11	1,67 %	1,73	3	12	0,31	24 259
Merle noir	16	4	0,61 %	4,00	12	4	0,60	5 083
Poule d'eau	23	2	0,30 %	11,50	18	2	1,63	1 807
Putois	24	18	2,73 %	1,33	3	18	0,31	47 090
Rapaces	5	4	0,61 %	1,25	2	4	0,42	18 901
Rat gris	1 908	16	2,42 %	119,25	982	18	67,82	47 057
Sanglier	3	3	0,45 %	1,00	1	3	0,40	1 879
Tortue de Floride	3	1	0,15 %	3,00	3	1	0,13	2 343
Tourterelle des bois	1	1	0,15 %	1,00	1	1	0,05	2 001
Tourterelle turque	2	1	0,15 %	2,00	2	1	0,14	1 400
Total	2 731							